

신한금융지주회사 현황

SHINHAN FINANCIAL GROUP 2022 1Q REPORT

2022년 1분기



2022년 1분기 신한금융지주회사 현황

I. 경영실적	04
II. 재무상황	30
III. 경영지표	76
IV. 리스크관리	103
V. 기타 경영현황	115
VI. 재무제표	117

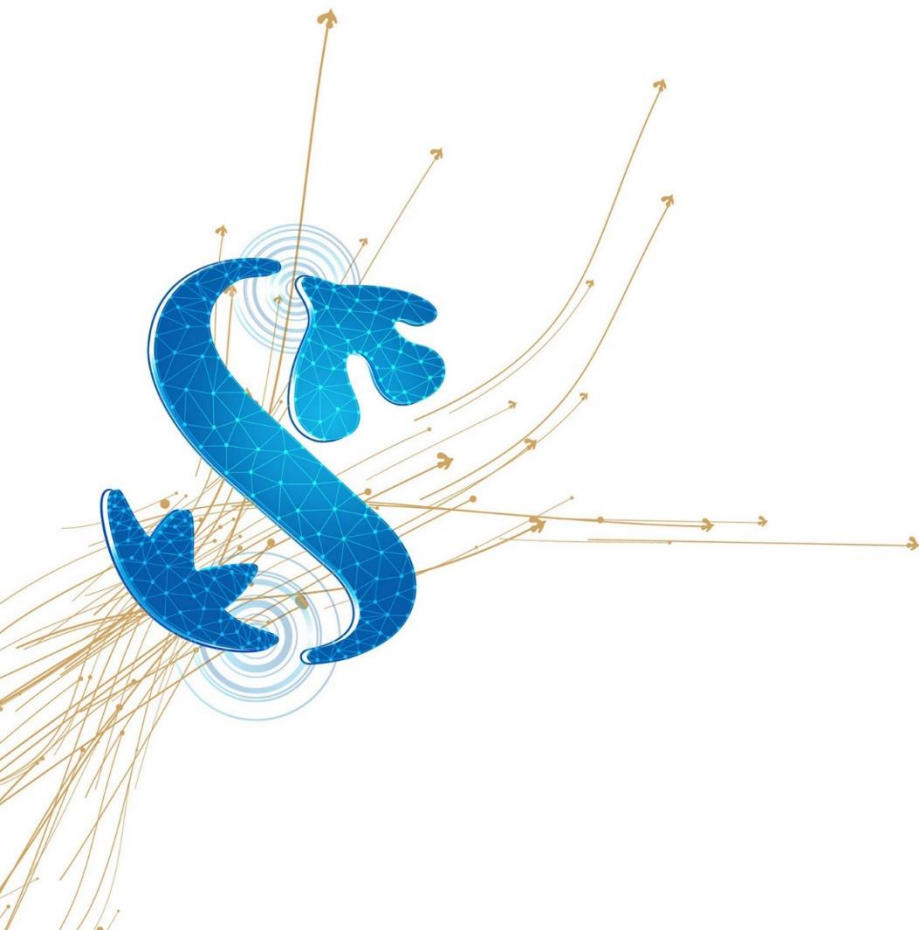

1. 경영실적

개요	05
부문별 실적	11
부문별 수지상황	12

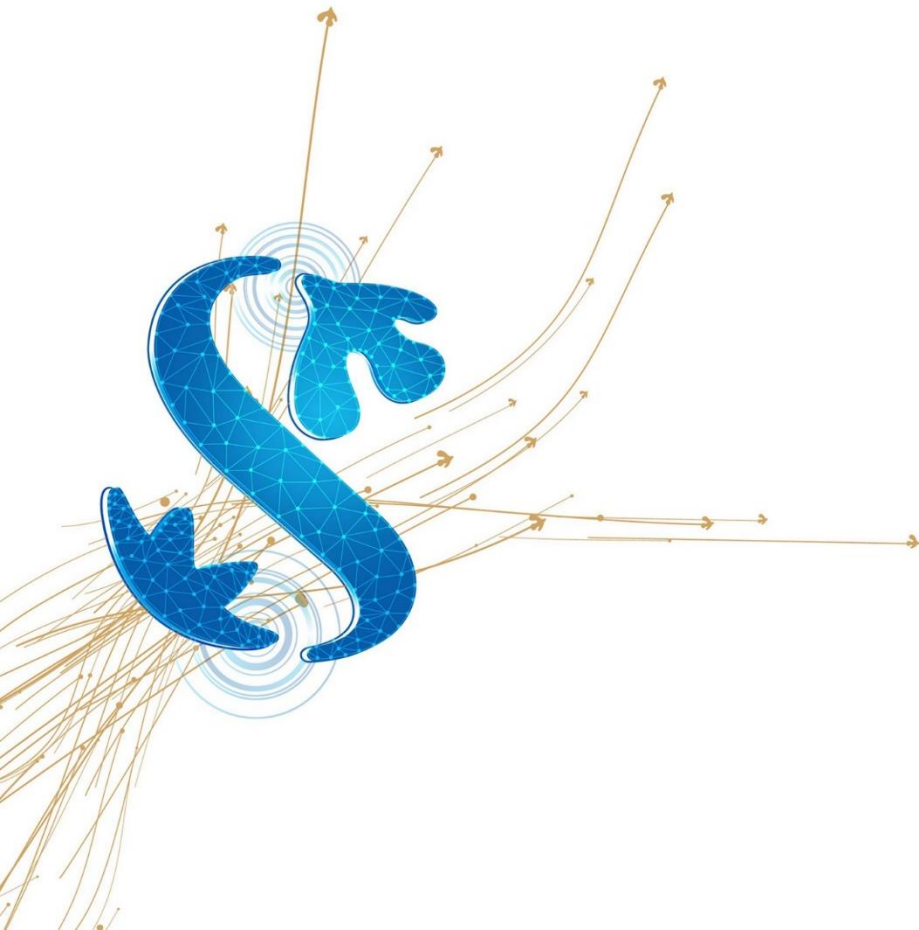

개요

가. 금융지주회사(연결기준)

(단위: 억원)

구분	2022년 1분기	2021년 1분기	증감
총당금적립전이익	21,746.8	18,331.2	3,415.7
제총당금전입액	2,458.7	1,877.9	580.9
대손충당금	2,322.8	1,762.1	560.7
지급보증충당부채	4.0	20.4	-16.4
미사용약정충당금	131.9	12.2	119.7
기타충당금	-	83.2	-83.2
제총당금환입액	22.7	-	22.7
대손충당금	-	-	-
지급보증충당금	-	-	-
미사용약정충당금	-	-	-
기타충당금	22.7	-	22.7
법인세	5,104.8	4,273.9	830.9
외부주주지분순이익	202.2	260.0	-57.8
연결당기순이익(지배주주지분)	14,003.8	11,919.4	2,084.5

나. 자회사(별도기준)

(1) 신한은행

(단위: 억원)

구분	2022년 1분기	2021년 1분기	증감
총당금적립전이익	11,071.7	8,215.5	2,856.2
제총당금전입액	853.6	645.3	208.3
대손충당금	853.6	574.6	279.0
지급보증충당부채	-	6.0	-6.0
미사용약정충당금	-	-	-
기타충당금	-	64.8	-64.8
제총당금환입액	50.7	83.5	-32.9
대손충당금	-	-	-
지급보증충당금	5.9	-	5.9
미사용약정충당금	33.1	83.5	-50.5
기타충당금	11.7	-	11.7
법인세	2,760.2	1,940.6	819.6
총당기순이익	7,508.6	5,713.1	1,795.5

(2) 신한카드

(단위: 억원)

구분	2022년 1분기	2021년 1분기	증감
총당금적립전이익	3,639.5	3,174.9	464.7
제총당금전입액	1,342.9	836.4	506.5
대손충당금	1,139.3	751.8	387.5
지급보증충당부채	-	-	-
미사용약정충당금	203.6	82.6	121.0
기타충당금	-	2.0	-2.0
제총당금환입액	1.1	-	1.1
대손충당금	-	-	-
지급보증충당금	-	-	-
미사용약정충당금	-	-	-
기타충당금	1.1	-	1.1
법인세	603.0	609.2	-6.2
총당기순이익	1,694.7	1,729.3	-34.5

(3) 신한금융투자

(단위: 억원)

구 분	2022년 1분기	2021년 1분기	증감
총당금적립전이익	1,475.3	2,165.0	-689.7
제충당금전입액	10.3	16.0	-5.7
대손충당금	7.5	7.9	-0.4
지급보증충당부채	1.5	-	1.5
미사용약정충당금	1.4	-	1.4
기타충당금	-	8.2	-8.2
제충당금환입액	8.7	134.3	-125.5
대손충당금	-	-	-
지급보증충당금	-	128.5	-128.5
미사용약정충당금	-	5.8	-5.8
기타충당금	8.7	-	8.7
법인세	377.3	534.7	-157.4
총당기순이익	1,096.4	1,748.5	-652.1

(4) 신한라이프

(단위: 억원)

구 분	2022년 1분기	2021년 1분기	증감
총당금적립전이익	2,035.6	885.1	1,150.5
제충당금전입액	29.6	0.9	28.7
대손충당금	29.6	0.8	28.7
지급보증충당부채	-	-	-
미사용약정충당금	-	0.0	-0.0
기타충당금	-	-	-
제충당금환입액	3.4	2.3	1.1
대손충당금	-	-	-
지급보증충당금	-	-	-
미사용약정충당금	0.8	-	0.8
기타충당금	2.7	2.3	0.4
법인세	484.3	222.8	261.6
총당기순이익	1,525.2	663.8	861.4

주) 2021년 7월 1일 신한생명(존속법인)과 오렌지라이프(소멸법인)이 합병되었으며, 합병 후 사명은 신한라이프 생명보험으로 변경. 2021년 1분기는 존속법인인 (구) 신한생명을 기준으로 작성함.

(5) (구) 오렌지 라이프

(단위: 억원)

구 분	2022년 1분기	2021년 1분기	증감
총당금적립전이익		1,415.7	
제충당금전입액		0.5	
대손충당금		-	
지급보증충당부채		-	
미사용약정충당금		-	
기타충당금		0.5	
제충당금환입액		6.2	
대손충당금		6.2	
지급보증충당금		-	
미사용약정충당금		-	
기타충당금		-	
법인세		344.5	
총당기순이익		1,076.9	

주) 2021년 7월 1일 신한생명(존속법인)과 오렌지라이프(소멸법인)이 합병되었으며, 합병 후 사명은 신한라이프 생명보험으로 변경.

(6) 신한캐피탈

(단위: 억원)

구 분	2022년 1분기	2021년 1분기	증감
총당금적립전이익	1,141.7	868.6	273.1
제총당금전입액	0.0	35.6	-35.6
대손총당금	-	31.2	-31.2
지급보증총당부채	-	-	-
미사용약정총당금	-	4.4	-4.4
기타총당금	0.0	0.0	0.0
제총당금환입액	153.7	-	153.7
대손총당금	137.2	-	137.2
지급보증총당금	-	-	-
미사용약정총당금	16.5	-	16.5
기타총당금	-	-	-
법인세	307.2	214.6	92.6
총당기순이익	988.2	618.4	369.8

(7) 신한자산운용

(단위: 억원)

구 분	2022년 1분기	2021년 1분기	증감
총당금적립전이익	101.0	150.3	-49.3
제총당금전입액	0.1	-	0.1
대손총당금	0.1	-	0.1
지급보증총당부채	-	-	-
미사용약정총당금	-	-	-
기타총당금	-	-	-
제총당금환입액	-	0.1	-0.1
대손총당금	-	0.1	-0.1
지급보증총당금	-	-	-
미사용약정총당금	-	-	-
기타총당금	-	-	-
법인세	26.2	38.1	-11.9
총당기순이익	74.6	112.3	-37.6

주) 2022년 1월 신한자산운용(존속법인)과 신한대체투자운용(소멸법인)이 합병되었으며, 합병 후 사명은 신한자산운용임.
2021년 1분기는 존속법인인 (구) 신한자산운용을 기준으로 작성함.

(8) 제주은행

(단위: 억원)

구 분	2022년 1분기	2021년 1분기	증감
총당금적립전이익	115.5	100.3	15.2
제총당금전입액	38.6	7.9	30.8
대손총당금	38.1	5.8	32.4
지급보증총당부채	0.1	0.0	0.1
미사용약정총당금	-	1.8	-1.8
기타총당금	0.4	0.3	0.1
제총당금환입액	0.9	-	0.9
대손총당금	-	-	-
지급보증총당금	-	-	-
미사용약정총당금	0.9	-	0.9
기타총당금	-	-	-
법인세	16.4	14.4	2.0
총당기순이익	61.4	78.1	-16.7

(9) 신한저축은행

(단위: 억원)

구 분	2022년 1분기	2021년 1분기	증감
총당금적립전이익	284.5	139.1	145.5
제총당금전입액	150.5	67.5	83.0
대손총당금	150.2	67.2	83.0
지급보증총당부채	-	-	-
미사용약정총당금	0.1	0.3	-0.2
기타총당금	0.1	-	0.1
제총당금환입액	-	0.2	-0.2
대손총당금	-	-	-
지급보증총당금	-	-	-
미사용약정총당금	-	-	-
기타총당금	-	0.2	-0.2
법인세	34.4	17.4	17.0
총당기순이익	99.6	54.3	45.3

(10) 아시아신탁

(단위: 억원)

구 분	2022년 1분기	2021년 1분기	증감
총당금적립전이익	254.9	225.0	29.9
제총당금전입액	0.0	0.0	0.0
대손총당금	-	-	-
지급보증총당부채	-	-	-
미사용약정총당금	-	-	-
기타총당금	0.0	0.0	0.0
제총당금환입액	0.2	0.0	0.2
대손총당금	0.2	0.0	0.2
지급보증총당금	-	-	-
미사용약정총당금	-	-	-
기타총당금	-	-	-
법인세	70.4	57.5	12.9
총당기순이익	184.7	167.5	17.2

(11) 신한DS

(단위: 억원)

구 분	2022년 1분기	2021년 1분기	증감
총당금적립전이익	33.8	18.8	15.0
제총당금전입액	0.0	0.5	-0.5
대손총당금	-	0.5	-0.5
지급보증총당부채	-	-	-
미사용약정총당금	-	-	-
기타총당금	0.0	-	0.0
제총당금환입액	0.1	-	0.1
대손총당금	0.1	-	0.1
지급보증총당금	-	-	-
미사용약정총당금	-	-	-
기타총당금	-	-	-
법인세	8.9	5.7	3.2
총당기순이익	25.0	12.5	12.5

(12) 신한아이타스

(단위: 억원)

구 분	2022년 1분기	2021년 1분기	증감
총당금적립전이익	27.4	25.1	2.3
제충당금전입액	-	-	-
대손충당금	-	-	-
지급보증충당부채	-	-	-
미사용약정충당금	-	-	-
기타충당금	-	-	-
제충당금환입액	-	-	-
대손충당금	-	-	-
지급보증충당금	-	-	-
미사용약정충당금	-	-	-
기타충당금	-	-	-
법인세	6.3	5.7	0.6
총당기순이익	21.1	19.4	1.7

(13) 신한신용정보

(단위: 억원)

구 분	2022년 1분기	2021년 1분기	증감
총당금적립전이익	8.0	11.1	-3.1
제충당금전입액	-	0.0	-0.0
대손충당금	-	-	-
지급보증충당부채	-	-	-
미사용약정충당금	-	-	-
기타충당금	-	0.0	-0.0
제충당금환입액	-	-	-
대손충당금	-	-	-
지급보증충당금	-	-	-
미사용약정충당금	-	-	-
기타충당금	-	-	-
법인세	2.2	3.0	-0.8
총당기순이익	5.8	8.1	-2.3

(14) (구) 신한대체투자운용

구 분	2022년 1분기	2021년 1분기	증감
총당금적립전이익		4.6	
제충당금전입액		-	
대손충당금		-	
지급보증충당부채		-	
미사용약정충당금		-	
기타충당금		-	
제충당금환입액		-	
대손충당금		-	
지급보증충당금		-	
미사용약정충당금		-	
기타충당금		-	
법인세		1.2	
총당기순이익		3.4	

주) 2022년 1월 신한자산운용(존속법인)과 신한대체투자운용(소멸법인)이 합병되었으며, 합병 후 사명은 신한자산운용임.

(15) 신한리츠운용

(단위: 억원)

구 분	2022년 1분기	2021년 1분기	증감
총당금적립전이익	6.7	25.5	-18.8
제충당금전입액	0.1	0.0	0.1
대손충당금	-	-	-
지급보증충당부채	-	-	-
미사용약정충당금	-	-	-
기타충당금	0.1	0.0	0.1
제충당금환입액	-	-	-
대손충당금	-	-	-
지급보증충당금	-	-	-
미사용약정충당금	-	-	-
기타충당금	-	-	-
법인세	1.6	6.8	-5.2
총당기순이익	5.0	18.7	-13.7

(16) 신한에이아이

(단위: 억원)

구 분	2022년 1분기	2021년 1분기	증감
총당금적립전이익	0.7	2.4	-1.7
제충당금전입액	0.0	0.0	0.0
대손충당금	-	-	-
지급보증충당부채	-	-	-
미사용약정충당금	-	-	-
기타충당금	0.0	0.0	0.0
제충당금환입액	0.0	-	0.0
대손충당금	0.0	-	0.0
지급보증충당금	-	-	-
미사용약정충당금	-	-	-
기타충당금	-	-	-
법인세	0.2	0.6	-0.4
총당기순이익	0.5	1.8	-1.2

(17) 신한벤처투자

구 분	2022년 1분기	2021년 1분기	증감
총당금적립전이익	23.3	58.5	-35.2
제충당금전입액	-	-	-
대손충당금	-	-	-
지급보증충당부채	-	-	-
미사용약정충당금	-	-	-
기타충당금	-	-	-
제충당금환입액	-	-	-
대손충당금	-	-	-
지급보증충당금	-	-	-
미사용약정충당금	-	-	-
기타충당금	-	-	-
법인세	6.0	16.3	-10.3
총당기순이익	17.3	42.2	-24.9

부문별 실적

가. 영업부문

구분	내용	주요종속회사	
은행 부문	고객에 대한 여신, 수신취급 및 이에 수반되는 업무	신한은행, 제주은행	
신용카드 부문	신용카드, 현금서비스, 카드론, 할부금융, 리스 등의 영업 및 이에 수반되는 업무	신한카드, 신한은행	
증권 부문	유가증권의 매매, 위탁매매, 인수 및 이에 수반되는 업무	신한금융투자	
생명보험 부문	생명보험사업과 이에 수반되는 업무	신한라이프	
여신전문 부문	시설대여, 신기술사업금융 등의 영업 및 이에 수반되는 업무	신한캐피탈	
기타 부문	자산운용 부문	증권투자신탁운용, 투자자문, 콜거래 업무, 국내외 사모투자전문회사(private equity fund)의 업무집행사원으로서의 업무	신한자산운용
	저축은행 부문	상호저축은행법에 따른 수신, 여신 및 부대업무	신한저축은행
	시스템 개발 및 공급 부문	금융IT서비스 업무	신한DS
	집합투자 일반사무관리 부문	펀드 일반사무관리 업무 및 부대업무	신한아이타스
	채권추심 부문	신용정보이용및보호에관한법에 따른 채권추심, 신용조사 등의 업무	신한신용정보
	부동산자산관리 부문	부동산투자회사(REITs)가 위탁한 부동산 투자 및 운용 업무	신한리츠운용
	부동산신탁 부문	부동산 유지 및 관리, 토지 개발 후 임대 및 분양 업무	아시아신탁
	투자자문업 부문	금융투자상품의 가치, 금융투자상품에 대한 투자판단 자문	신한에이아이
	벤처캐피탈부문	중소, 벤처기업에 대한 투자금융 제공 업무	신한벤처투자

나. 영업부문별 재무정보

<2022년 1분기>

(단위: 억원)

구분		은행 부문	신용카드	증권	생명보험	여신전문	기타 부문	연결조정	합계
순이자손익	금액	18,869	4,563	1,186	4,023	615	326	-491	29,091
	(비율)	64.9%	15.7%	4.1%	13.8%	2.1%	1.1%	-1.7%	100.0%
순수수료손익	금액	2,283	1,776	1,794	427	96	1,027	36	7,439
	(비율)	30.7%	23.9%	24.1%	5.7%	1.3%	13.8%	0.5%	100.0%
기타영업손익	금액	-9,749	-3,722	-1,604	-2,378	543	-516	-44	-17,470
	(비율)	55.8%	21.3%	9.2%	13.6%	-3.1%	3.0%	0.2%	100.0%
영업이익	금액	11,403	2,617	1,376	2,072	1,254	837	-499	19,060
	(비율)	59.8%	13.7%	7.2%	10.9%	6.6%	4.4%	-2.6%	100.0%
당기순이익	금액	8,465	1,987	1,045	1,524	1,086	624	-727	14,004
	(비율)	60.4%	14.2%	7.5%	10.9%	7.8%	4.5%	-5.3%	100.0%

주 1) 당기순이익은 지배기업 소유주지분 기준이며, 기타 부문에는 지배회사 별도재무제표 손익이 포함(자회사 배당수익은 제외)되어 있음.

2) 항목별 합계는 그룹 연결기준 금액이며, 각 부문별 비율은 합계 금액에 대한 비중을 나타냄.

<2021년 1분기>

(단위: 억원)

구분		은행 부문	신용카드	증권	생명보험	여신전문	기타 부문	연결조정	합계
순이자손익	금액	15,759	4,473	1,286	3,984	473	96	-507	25,564
	(비율)	61.6%	17.5%	5.0%	15.6%	1.9%	0.4%	-2.0%	100.0%
순수수료손익	금액	2,010	1,300	1,746	663	65	1,014	17	6,815
	(비율)	29.5%	19.1%	25.6%	9.7%	1.0%	14.9%	0.2%	100.0%
기타영업손익	금액	-8,647	-3,212	-1,009	-2,215	255	-486	-241	-15,555
	(비율)	55.6%	20.6%	6.5%	14.2%	-1.6%	3.1%	1.6%	100.0%
영업이익	금액	9,122	2,561	2,023	2,432	793	624	-731	16,824
	(비율)	54.2%	15.2%	12.0%	14.5%	4.7%	3.7%	-4.3%	100.0%
당기순이익	금액	6,412	1,911	1,681	1,805	592	512	-994	11,919
	(비율)	53.8%	16.0%	14.1%	15.1%	5.0%	4.3%	-8.3%	100.0%

주 1) 당기순이익은 지배기업 소유주지분 기준이며, 기타 부문에는 지배회사 별도재무제표 손익이 포함(자회사 배당수익은 제외)되어 있음.

2) 항목별 합계는 그룹 연결기준 금액이며, 각 부문별 비율은 합계 금액에 대한 비중을 나타냄.

부문별 수지 상황

가. 금융지주회사(연결기준)

(단위: 억원)

구 분		2022년 1분기	2021년 1분기	증감
이자 부문	이자수익	41,616	35,227	6,389
	예치금이자	279	234	45
	유가증권이자	7,125	6,333	792
	대출채권이자	28,491	23,258	5,233
	기타이자수익	5,721	5,402	319
	이자비용(△)	12,525	9,663	2,862
	예수부채이자	7,260	5,281	1,979
	차입부채이자	1,281	773	508
	사채이자	3,734	3,467	267
	기타이자비용	250	142	108
소 계		29,091	25,564	3,527
수수료 부문	수수료수익	10,926	10,244	682
	수수료비용(△)	3,487	3,429	58
	소 계	7,439	6,815	624
기타 영업 부문	기타영업수익	87,152	98,074	-10,922
	보험수익	15,337	16,976	-1,639
	유가증권평가 및 처분이익	5,041	7,001	-1,960
	기타 금융자산(부채) 평가 및 처분이익	3,729	2,133	1,596
	배당금수익	1,789	1,320	469
	외환거래이익	12,839	15,517	-2,678
	파생상품 관련 이익	46,207	53,884	-7,677
	신용손실충당금 환입액	-	-	-
	충당금 환입액	22	-	22
	기타	2,188	1,243	945
	기타영업비용(△)	91,379	100,839	-9,460
	보험비용	17,247	18,537	-1,290
	유가증권평가 및 처분손실	6,302	4,376	1,926
	기타 금융자산(부채) 평가 및 처분손실	1,289	3,737	-2,448
	신용손실충당금 전입액	2,323	1,762	561
	제충당금 전입액	135	116	19
	외환거래손실	11,871	15,779	-3,908
	파생상품 관련 손실	46,883	51,521	-4,638
	기타	5,329	5,011	318
소 계		-4,227	-2,765	-1,462
부문별 이익 합계		32,303	29,614	2,689
일반관리비(△)		13,243	12,790	453
영업이익		19,060	16,824	2,236
영업외이익		251	-371	622
관계기업 이익 관련 손익		176	126	50
기타영업외이익		75	-497	572
법인세비용차감전 계속사업손익		19,311	16,453	2,858
계속사업손익법인세비용(△)		5,105	4,274	831
중단사업손익		-	-	-
총당기순이익		14,206	12,179	2,027
지배주주지분 순이익		14,004	11,919	2,085
비지배주주지분 순이익		202	260	-58

나. 자회사(별도기준)

(1) 신한은행

(단위: 억원)

구 분		2022년 1분기	2021년 1분기	증감
이자 부문	이자수익	24,797	19,874	4,923
	예치금이자	15	39	-24
	유가증권이자	3,058	2,434	624
	대출채권이자	21,289	17,060	4,229
	기타이자수익	435	342	94
	이자비용(△)	8,480	6,187	2,293
	예수부채이자	6,496	4,467	2,029
	차입부채이자	422	343	78
	사채이자	1,387	1,306	80
	기타이자비용	176	70	106
소 계		16,317	13,687	2,630
수수료 부문	수수료수익	3,134	2,952	182
	수수료비용(△)	590	574	16
	소 계	2,544	2,378	166
기타 영업 부문	기타영업수익	42,843	52,123	-9,280
	보험수익	-	-	-
	유가증권평가 및 처분이익	1,229	1,562	-333
	기타 금융자산(부채) 평가 및 처분이익	37	75	-39
	배당금수익	575	421	154
	외환거래이익	8,640	11,190	-2,549
	파생상품 관련 이익	32,142	38,639	-6,498
	대손충당금 환입액	-	-	-
	충당금 환입액	54	84	-29
	기타	166	152	14
	기타영업비용(△)	44,428	53,406	-8,979
	보험비용	-	-	-
	유가증권평가 및 처분손실	1,370	762	607
	기타 금융자산(부채) 평가 및 처분손실	6	12	-6
	대손상각비	854	575	279
	제충당금 전입액	4	71	-67
	외환거래손실	7,941	11,710	-3,769
	파생상품 관련 손실	31,605	37,935	-6,330
	기타	2,649	2,342	307
소 계		-1,585	-1,283	-301
부문별 이익 합계		17,276	14,782	2,494
일반관리비(△)		7,025	6,503	522
영업이익		10,251	8,279	1,973
영업외이익		17	-625	643
관계기업 이익 관련 손익	-	-	-	
기타영업외이익	17	-625	643	
법인세비용차감전 계속사업손익		10,269	7,654	2,615
계속사업손익법인세비용(△)		2,760	1,941	820
중단사업손익		-	-	-
총당기순이익		7,509	5,713	1,795

(2) 신한카드

(단위: 억원)

구 분		2022년 1분기	2021년 1분기	증감
이자 부문	이자수익	5,623	5,395	228
	예치금이자	9	10	-1
	유가증권이자	9	-	9
	대출채권이자	461	441	19
	기타이자수익	5,144	4,943	201
	이자비용(△)	1,339	1,178	161
	예수부채이자	-	-	-
	차입부채이자	410	308	102
	사채이자	906	852	54
	기타이자비용	23	18	5
소 계		4,284	4,217	67
수수료 부문	수수료수익	4,209	3,614	595
	수수료비용(△)	2,831	2,741	90
	소 계	1,378	873	505
기타 영업 부문	기타영업수익	973	752	221
	보험수익	-	-	-
	유가증권평가 및 처분이익	76	46	30
	기타 금융자산(부채) 평가 및 처분이익	-	-	-
	배당금수익	67	60	7
	외환거래이익	122	94	28
	파생상품 관련 이익	385	328	57
	대손충당금 환입액	-	-	-
	충당금 환입액	-	-	-
	기타	324	225	99
	기타영업비용(△)	2,768	1,956	812
	보험비용	-	-	-
	유가증권평가 및 처분손실	4	0	4
	기타 금융자산(부채) 평가 및 처분손실	-	-	-
	대손상각비	1,139	752	387
	제충당금 전입액	202	85	118
	외환거래손실	356	373	-17
파생상품 관련 손실	37	-	37	
기타	1,029	746	282	
소 계		-1,795	-1,204	-591
부문별 이익 합계		3,867	3,887	-19
일반관리비(△)		1,630	1,607	23
영업이익		2,237	2,280	-43
영업외이익		61	59	2
관계기업 이익 관련 손익		-	-	-
기타영업외이익		61	59	2
법인세비용차감전 계속사업손익		2,298	2,339	-41
계속사업손익법인세비용(△)		603	609	-6
중단사업손익		-	-	-
총당기순이익		1,695	1,729	-35

(3) 신한금융투자

(단위: 억원)

구 분		2022년 1분기	2021년 1분기	증감
이자 부문	이자수익	1,939	1,496	442
	예치금이자	78	20	58
	유가증권이자	1,182	884	298
	대출채권이자	651	574	76
	기타이자수익	27	18	9
	이자비용(△)	675	361	314
	예수부채이자	16	11	5
	차입부채이자	476	254	222
	사채이자	163	79	84
	기타이자비용	21	17	3
소 계		1,263	1,135	129
수수료 부문	수수료수익	2,323	2,308	15
	수수료비용(△)	427	392	35
	소 계	1,896	1,915	-19
기타 영업 부문	기타영업수익	22,953	23,071	-118
	보험수익	-	-	-
	유가증권평가 및 처분이익	1,977	3,727	-1,750
	기타 금융자산(부채) 평가 및 처분이익	3,639	1,919	1,720
	배당금수익	266	177	88
	외환거래이익	2,472	2,024	448
	파생상품 관련 이익	13,809	14,531	-722
	대손충당금 환입액	66	70	-4
	충당금 환입액	9	134	-126
	기타	715	490	226
	기타영업비용(△)	23,036	22,153	883
	보험비용	-	-	-
	유가증권평가 및 처분손실	3,587	2,610	977
	기타 금융자산(부채) 평가 및 처분손실	1,215	3,669	-2,454
	대손상각비	73	77	-4
	제충당금 전입액	3	8	-5
	외환거래손실	2,888	2,452	436
	파생상품 관련 손실	15,011	12,632	2,380
	기타	257	704	-446
소 계		-83	919	-1,001
부문별 이익 합계		3,077	3,969	-892
일반관리비(△)		1,644	1,660	-16
영업이익		1,433	2,309	-876
영업외이익		41	-25	66
관계기업 이익 관련 손익	-	-	-	
기타영업외이익	41	-25	66	
법인세비용차감전 계속사업손익		1,474	2,283	-810
계속사업손익법인세비용(△)		377	535	-157
중단사업손익		-	-	-
총당기순이익		1,096	1,749	-652

(4) 신한라이프

(단위: 억원)

구 분		2022년 1분기	2021년 1분기	증감
이자 부문	이자수익	4,076	1,971	2,105
	예치금이자	82	19	63
	유가증권이자	2,963	1,233	1,730
	대출채권이자	1,019	711	309
	기타이자수익	11	9	3
	이자비용(△)	85	77	8
	예수부채이자	-	-	-
	차입부채이자	0	0	-0
	사채이자	74	70	4
	기타이자비용	11	7	5
소 계		3,990	1,894	2,096
수수료 부문	수수료수익	613	220	393
	수수료비용(△)	172	78	94
	소 계	442	142	299
기타 영업 부문	기타영업수익	17,354	11,589	5,765
	보험수익	15,337	9,643	5,694
	유가증권평가 및 처분이익	618	317	301
	기타 금융자산(부채) 평가 및 처분이익	-	-	-
	배당금수익	475	390	84
	외환거래이익	770	1,052	-282
	파생상품 관련 이익	149	184	-35
	대손충당금 환입액	1	3	-1
	충당금 환입액	4	-	4
	기타	0	-	0
	기타영업비용(△)	18,727	12,111	6,615
	보험비용	17,686	10,774	6,912
	유가증권평가 및 처분손실	83	8	75
	기타 금융자산(부채) 평가 및 처분손실	-	-	-
	대손상각비	31	4	27
	제충당금 전입액	1	-2	3
	외환거래손실	137	307	-170
	파생상품 관련 손실	644	915	-271
	기타	144	107	38
	소 계		-1,373	-522
부문별 이익 합계		3,059	1,514	1,545
일반관리비(△)		993	619	374
영업이익		2,066	895	1,171
영업외이익		-57	-9	-48
관계기업 이익 관련 손익		-	-	-
기타영업외이익		-57	-9	-48
법인세비용차감전 계속사업손익		2,010	887	1,123
계속사업손익법인세비용(△)		484	223	262
중단사업손익		-	-	-
총당기순이익		1,525	664	861

주) 2021년 7월 1일 신한생명(존속법인)과 오렌지라이프(소멸법인)이 합병되었으며, 합병 후 사명은 신한라이프 생명보험으로 변경. 2021년 1분기는 존속법인인 신한생명을 기준으로 작성함.

(5) (구)오렌지라이프

(단위: 억원)

구 분		2022년 1분기	2021년 1분기	증감
이자 부문	이자수익		2,082	
	예치금이자		65	
	유가증권이자		1,680	
	대출채권이자		301	
	기타이자수익		35	
	이자비용(△)		8	
	예수부채이자		-	
	차입부채이자		-	
	사채이자		-	
	기타이자비용		8	
소 계			2,074	
수수료 부문	수수료수익		489	
	수수료비용(△)		156	
	소 계		333	
기타 영업 부문	기타영업수익		8,277	
	보험수익		7,333	
	유가증권평가 및 처분이익		595	
	기타 금융자산(부채) 평가 및 처분이익		-	
	배당금수익		72	
	외환거래이익		262	
	파생상품 관련 이익		8	
	대손충당금 환입액		6	
	충당금 환입액		-0	
	기타		-	
	기타영업비용(△)		8,663	
	보험비용		8,311	
	유가증권평가 및 처분손실		151	
	기타 금융자산(부채) 평가 및 처분손실		-	
	대손상각비		0	
	제충당금 전입액		0	
	외환거래손실		1	
	파생상품 관련 손실		130	
	기타		70	
	소 계			-385
부문별 이익 합계			2,022	
일반관리비(△)			575	
영업이익			1,447	
영업외이익			-26	
관계기업 이익 관련 손익			-	
기타영업외이익			-26	
법인세비용차감전 계속사업손익			1,421	
계속사업손익법인세비용(△)			345	
중단사업손익			-	
총당기순이익			1,077	

주) 오렌지라이프는 2021년 7월 1일 신한라이프에 흡수합병됨.

(6) 신한캐피탈

(단위: 억원)

구 분		2022년 1분기	2021년 1분기	증감
이자 부문	이자수익	1,051	826	225
	예치금이자	0	1	-1
	유가증권이자	5	3	2
	대출채권이자	1,043	818	224
	기타이자수익	2	3	-1
	이자비용(△)	437	360	77
	예수부채이자	-	-	-
	차입부채이자	84	30	54
	사채이자	350	325	25
	기타이자비용	4	5	-1
소 계		614	467	147
수수료 부문	수수료수익	106	73	33
	수수료비용(△)	7	7	0
	소 계	99	67	33
기타 영업 부문	기타영업수익	1,036	825	211
	보험수익	-	-	-
	유가증권평가 및 처분이익	556	403	153
	기타 금융자산(부채) 평가 및 처분이익	18	0	17
	배당금수익	408	303	106
	외환거래이익	20	87	-67
	파생상품 관련 이익	18	31	-14
	대손충당금 환입액	-	-	-
	충당금 환입액	16	-	16
	기타	0	0	-0
	기타영업비용(△)	301	394	-92
	보험비용	-	-	-
	유가증권평가 및 처분손실	378	247	131
	기타 금융자산(부채) 평가 및 처분손실	11	7	3
	대손상각비	-137	31	-168
	제충당금 전입액	0	4	-4
	외환거래손실	48	1	47
	파생상품 관련 손실	-	96	-96
	기타	2	6	-4
	소 계		735	432
부문별 이익 합계		1,448	965	483
일반관리비(△)		150	132	18
영업이익		1,298	832	465
영업외이익		-2	1	-3
관계기업 이익 관련 손익		-	-	-
기타영업외이익		-2	1	-3
법인세비용차감전 계속사업손익		1,295	833	462
계속사업손익법인세비용(△)		307	215	93
중단사업손익		-	-	-
총당기순이익		988	618	370

(7) 신한자산운용

(단위: 억원)

구 분		2022년 1분기	2021년 1분기	증감
이자 부문	이자수익	4	3	1
	예치금이자	4	3	1
	유가증권이자	-0	-	-0
	대출채권이자	-	-	-
	기타이자수익	0	0	0
	이자비용(△)	2	0	2
	예수부채이자	0	0	0
	차입부채이자	1	-	1
	사채이자	-	-	-
	기타이자비용	0	0	0
소 계		2	3	-1
수수료 부문	수수료수익	319	290	29
	수수료비용(△)	22	21	1
	소 계	298	269	28
기타 영업 부문	기타영업수익	12	12	0
	보험수익	-	-	-
	유가증권평가 및 처분이익	5	5	0
	기타 금융자산(부채) 평가 및 처분이익	-	-	-
	배당금수익	7	7	0
	외환거래이익	0	0	-0
	파생상품 관련 이익	-	-	-
	대손충당금 환입액	0	0	-0
	충당금 환입액	-	-	-
	기타	-	-	-
	기타영업비용(△)	18	6	13
	보험비용	-	-	-
	유가증권평가 및 처분손실	18	6	13
	기타 금융자산(부채) 평가 및 처분손실	-	-	-
	대손상각비	0	-	0
	제충당금 전입액	-	-	-
	외환거래손실	0	0	-0
	파생상품 관련 손실	-	-	-
	기타	-	-	-
소 계		-6	6	-13
부문별 이익 합계		294	279	15
일반관리비(△)		192	128	64
영업이익		102	151	-49
영업외이익		-1	-0	-1
관계기업 이익 관련 손익		-	-	-
기타영업외이익		-1	-0	-1
법인세비용차감전 계속사업손익		101	150	-50
계속사업손익법인세비용(△)		26	38	-12
중단사업손익		-	-	-
총당기순이익		75	112	-38

주) 2022년 1월 신한대체투자(소멸법인)와 신한자산운용(존속법인)이 합병되었으며, 합병후 사명은 신한자산운용임.
2021년 1분기는 존속법인인 (구)신한자산운용을 기준으로 작성함.

(8) 제주은행

(단위: 억원)

구 분		2022년 1분기	2021년 1분기	증감
이자 부문	이자수익	527	430	97
	예치금이자	0	-	0
	유가증권이자	31	26	5
	대출채권이자	492	399	93
	기타이자수익	4	5	-1
	이자비용(△)	182	138	44
	예수부채이자	161	119	42
	차입부채이자	3	3	0
	사채이자	17	16	1
	기타이자비용	1	1	0
소 계		345	292	53
수수료 부문	수수료수익	61	28	33
	수수료비용(△)	30	-8	38
	소 계	31	35	-4
기타 영업 부문	기타영업수익	20	2	18
	보험수익	-	-	-
	유가증권평가 및 처분이익	0	0	-0
	기타 금융자산(부채) 평가 및 처분이익	-	-	-
	배당금수익	-	0	-0
	외환거래이익	19	2	18
	파생상품 관련 이익	-	-	-
	대손충당금 환입액	-	-	-
	충당금 환입액	1	0	1
	기타	-	-	-
	기타영업비용(△)	102	49	52
	보험비용	-	-	-
	유가증권평가 및 처분손실	0	0	0
	기타 금융자산(부채) 평가 및 처분손실	-	-	-
	대손상각비	38	6	32
	제충당금 전입액	0	2	-2
	외환거래손실	18	1	17
	파생상품 관련 손실	-	-	-
	기타	45	41	4
	소 계		-81	-47
부문별 이익 합계		295	280	15
일반관리비(△)		217	189	28
영업이익		78	91	-13
영업외이익		0	1	-1
관계기업 이익 관련 손익	-	-	-	-
기타영업외이익	0	1	-1	
법인세비용차감전 계속사업손익		78	92	-15
계속사업손익법인세비용(△)		16	14	2
중단사업손익		-	-	-
총당기순이익		61	78	-17

(9) 신한저축은행

(단위: 억원)

구 분		2022년 1분기	2021년 1분기	증감
이자 부문	이자수익	471	321	150
	예치금이자	7	3	4
	유가증권이자	0	-	0
	대출채권이자	462	318	144
	기타이자수익	2	1	1
	이자비용(△)	123	75	49
	예수부채이자	113	68	46
	차입부채이자	10	7	3
	사채이자	-	-	-
	기타이자비용	1	0	0
소 계		348	247	101
수수료 부문	수수료수익	13	5	8
	수수료비용(△)	8	7	1
	소 계	5	-3	7
기타 영업 부문	기타영업수익	49	1	47
	보험수익	-	-	-
	유가증권평가 및 처분이익	1	0	0
	기타 금융자산(부채) 평가 및 처분이익	-	-	-
	배당금수익	-	-	-
	외환거래이익	-	-	-
	파생상품 관련 이익	-	-	-
	대손충당금 환입액	-	-	-
	충당금 환입액	-	0	-0
	기타	48	0	47
	기타영업비용(△)	177	83	94
	보험비용	-	-	-
	유가증권평가 및 처분손실	-	0	-0
	기타 금융자산(부채) 평가 및 처분손실	-	-	-
	대손상각비	150	67	83
	제충당금 전입액	0	0	-0
	외환거래손실	-	-	-
	파생상품 관련 손실	-	-	-
	기타	27	15	12
	소 계		-129	-82
부문별 이익 합계		224	163	61
일반관리비(△)		91	91	-1
영업이익		133	71	62
영업외이익		1	0	0
관계기업 이익 관련 손익		-	-	-
기타영업외이익		1	0	0
법인세비용차감전 계속사업손익		134	72	62
계속사업손익법인세비용(△)		34	17	17
중단사업손익		-	-	-
총당기순이익		100	54	45

(10) 아시아신탁

(단위: 억원)

구 분		2022년 1분기	2021년 1분기	증감
이자 부문	이자수익	4	2	2
	예치금이자	4	1	2
	유가증권이자	-	-	-
	대출채권이자	-	-	-
	기타이자수익	0	1	-0
	이자비용(△)	1	1	-0
	예수부채이자	-	-	-
	차입부채이자	-	-	-
	사채이자	-	-	-
	기타이자비용	1	1	-0
소 계	3	1	2	
수수료 부문	수수료수익	339	324	15
	수수료비용(△)	1	1	-0
	소 계	338	323	15
기타 영업 부문	기타영업수익	18	2	16
	보험수익	-	-	-
	유가증권평가 및 처분이익	14	1	14
	기타 금융자산(부채) 평가 및 처분이익	-	-	-
	배당금수익	2	-	2
	외환거래이익	-	-	-
	파생상품 관련 이익	-	-	-
	대손충당금 환입액	0	0	0
	충당금 환입액	-	-	-
	기타	1	1	-0
	기타영업비용(△)	0	0	0
	보험비용	-	-	-
	유가증권평가 및 처분손실	-	-	-
	기타 금융자산(부채) 평가 및 처분손실	-	-	-
	대손상각비	0	-	0
	제충당금 전입액	0	0	0
	외환거래손실	-	-	-
	파생상품 관련 손실	-	-	-
	기타	-	-	-
	소 계	18	2	16
부문별 이익 합계	359	326	33	
일반관리비(△)	104	102	2	
영업이익	255	224	31	
영업외이익	0	1	-1	
관계기업 이익 관련 손익	-	-	-	
기타영업외이익	0	1	-1	
법인세비용차감전 계속사업손익	255	225	30	
계속사업손익법인세비용(△)	70	57	13	
중단사업손익	-	-	-	
총당기순이익	185	167	17	

(11) 신한DS

(단위: 억원)

구 분		2022년 1분기	2021년 1분기	증감
이자 부문	이자수익	3	1	3
	예치금이자	1	0	1
	유가증권이자	2	0	2
	대출채권이자	-	-	-
	기타이자수익	0	0	-0
	이자비용(△)	1	3	-1
	예수부채이자	-	-	-
	차입부채이자	1	1	-0
	사채이자	-	-	-
	기타이자비용	0	1	-1
소 계		2	-2	4
수수료 부문	수수료수익	-	-	-
	수수료비용(△)	1	1	1
	소 계	-1	-1	-1
기타 영업 부문	기타영업수익	540	488	52
	보험수익	-	-	-
	유가증권평가 및 처분이익	2	-	2
	기타 금융자산(부채) 평가 및 처분이익	-	-	-
	배당금수익	-	-	-
	외환거래이익	0	0	0
	파생상품 관련 이익	-	-	-
	대손충당금 환입액	-	-	-
	충당금 환입액	-	-	-
	기타	538	488	50
	기타영업비용(△)	489	448	41
	보험비용	-	-	-
	유가증권평가 및 처분손실	0	0	-0
	기타 금융자산(부채) 평가 및 처분손실	-	-	-
	대손상각비	-0	1	-1
	제충당금 전입액	0	-	0
	외환거래손실	0	-0	0
	파생상품 관련 손실	-	-	-
	기타	489	447	41
	소 계		51	40
부문별 이익 합계		52	38	14
일반관리비(△)		18	18	-0
영업이익		34	20	14
영업외이익		0	-1	1
관계기업 이익 관련 손익		-	-	-
기타영업외이익		0	-1	1
법인세비용차감전 계속사업손익		34	18	16
계속사업손익법인세비용(△)		9	6	3
중단사업손익		-	-	-
총당기순이익		25	13	12

(12) 신한아이타스

(단위: 억원)

구 분		2022년 1분기	2021년 1분기	증감
이자 부문	이자수익	2	1	1
	예치금이자	1	0	1
	유가증권이자	-	-	-
	대출채권이자	-	-	-
	기타이자수익	1	1	0
	이자비용(△)	0	0	-0
	예수부채이자	-	-	-
	차입부채이자	-	-	-
	사채이자	-	-	-
	기타이자비용	0	0	-0
소 계		2	1	1
수수료 부문	수수료수익	136	130	6
	수수료비용(△)	0	0	-0
	소 계	135	129	6
기타 영업 부문	기타영업수익	1	1	-0
	보험수익	-	-	-
	유가증권평가 및 처분이익	0	0	0
	기타 금융자산(부채) 평가 및 처분이익	-	-	-
	배당금수익	-	-	-
	외환거래이익	0	0	-0
	파생상품 관련 이익	-	-	-
	대손충당금 환입액	-	-	-
	충당금 환입액	-	-	-
	기타	-	-	-
	기타영업비용(△)	0	-	0
	보험비용	-	-	-
	유가증권평가 및 처분손실	-	-	-
	기타 금융자산(부채) 평가 및 처분손실	-	-	-
	대손상각비	-	-	-
	제충당금 전입액	-	-	-
	외환거래손실	0	-	0
	파생상품 관련 손실	-	-	-
	기타	-	-	-
	소 계		1	1
부문별 이익 합계		138	132	7
일반관리비(△)		111	106	6
영업이익		27	26	1
영업외이익		0	-1	1
관계기업 이익 관련 손익		-	-	-
기타영업외이익		0	-1	1
법인세비용차감전 계속사업손익		27	25	2
계속사업손익법인세비용(△)		6	6	1
중단사업손익		-	-	-
총당기순이익		21	19	2

(13) 신한신용정보

(단위: 억원)

구 분		2022년 1분기	2021년 1분기	증감
이자 부문	이자수익	1	1	0
	예치금이자	1	0	0
	유가증권이자	-	-	-
	대출채권이자	-	-	-
	기타이자수익	0	0	0
	이자비용(△)	0	0	-0
	예수부채이자	-	-	-
	차입부채이자	-	-	-
	사채이자	-	-	-
	기타이자비용	0	0	-0
소 계		1	1	0
수수료 부문	수수료수익	100	105	-6
	수수료비용(△)	50	51	-1
	소 계	50	54	-5
기타 영업 부문	기타영업수익	0	0	0
	보험수익	-	-	-
	유가증권평가 및 처분이익	0	0	0
	기타 금융자산(부채) 평가 및 처분이익	-	-	-
	배당금수익	-	-	-
	외환거래이익	-	-	-
	파생상품 관련 이익	-	-	-
	대손충당금 환입액	-	-	-
	충당금 환입액	-	-	-
	기타	-	-	-
	기타영업비용(△)	-	0	-0
	보험비용	-	-	-
	유가증권평가 및 처분손실	-	-	-
	기타 금융자산(부채) 평가 및 처분손실	-	-	-
	대손상각비	-	-	-
	제충당금 전입액	-	0	-0
	외환거래손실	-	-	-
	파생상품 관련 손실	-	-	-
	기타	-	-	-
	소 계		0	0
부문별 이익 합계		50	55	-4
일반관리비(△)		43	44	-1
영업이익		8	11	-3
영업외이익		0	0	-0
관계기업 이익 관련 손익		-	-	-
기타영업외이익		0	0	-0
법인세비용차감전 계속사업손익		8	11	-3
계속사업손익법인세비용(△)		2	3	-1
중단사업손익		-	-	-
총당기순이익		6	8	-2

(14) (구)신한대체투자운용

(단위: 억원)

구 분		2022년 1분기	2021년 1분기	증감
이자 부문	이자수익		0	
	예치금이자		0	
	유가증권이자		-	
	대출채권이자		-	
	기타이자수익		0	
	이자비용(△)		1	
	예수부채이자		-	
	차입부채이자		1	
	사채이자		-	
	기타이자비용		0	
소 계			-1	
수수료 부문	수수료수익		35	
	수수료비용(△)		0	
	소 계		35	
기타 영업 부문	기타영업수익		1	
	보험수익		-	
	유가증권평가 및 처분이익		1	
	기타 금융자산(부채) 평가 및 처분이익		-	
	배당금수익		0	
	외환거래이익		-	
	파생상품 관련 이익		-	
	대손충당금 환입액		-	
	충당금 환입액		-	
	기타		-	
	기타영업비용(△)		0	
	보험비용		-	
	유가증권평가 및 처분손실		0	
	기타 금융자산(부채) 평가 및 처분손실		-	
	대손상각비		-	
	제충당금 전입액		-	
	외환거래손실		0	
	파생상품 관련 손실		-	
	기타		-	
	소 계			1
부문별 이익 합계			34	
일반관리비(△)			29	
영업이익			5	
영업외이익			-0	
관계기업 이익 관련 손익			-	
기타영업외이익			-0	
법인세비용차감전 계속사업손익			5	
계속사업손익법인세비용(△)			1	
중단사업손익			-	
총당기순이익			3	

주) 신한대체투자운용은 2022년 1월 신한자산운용으로 흡수합병됨.

(15) 신한리츠운용

(단위: 억원)

구 분		2022년 1분기	2021년 1분기	증감
이자 부문	이자수익	0	0	-0
	예치금이자	0	0	-0
	유가증권이자	-	-	-
	대출채권이자	-	-	-
	기타이자수익	0	0	0
	이자비용(△)	0	0	0
	예수부채이자	-	-	-
	차입부채이자	-	-	-
	사채이자	-	-	-
	기타이자비용	0	0	0
소 계		0	0	-0
수수료 부문	수수료수익	32	32	0
	수수료비용(△)	2	1	1
	소 계	30	31	-1
기타 영업 부문	기타영업수익	4	11	-7
	보험수익	-	-	-
	유가증권평가 및 처분이익	3	11	-8
	기타 금융자산(부채) 평가 및 처분이익	-	-	-
	배당금수익	1	-	1
	외환거래이익	-	-	-
	파생상품 관련 이익	-	-	-
	대손충당금 환입액	-	-	-
	충당금 환입액	-	-	-
	기타	-	-	-
	기타영업비용(△)	9	0	9
	보험비용	-	-	-
	유가증권평가 및 처분손실	9	0	9
	기타 금융자산(부채) 평가 및 처분손실	-	-	-
	대손상각비	-	-	-
	제충당금 전입액	0	0	0
	외환거래손실	-	-	-
	파생상품 관련 손실	-	-	-
	기타	-	-	-
소 계		-5	11	-17
부문별 이익 합계		25	42	-17
일반관리비(△)		18	17	2
영업이익		7	26	-19
영업외이익		-0	-0	0
관계기업 이익 관련 손익		-	-0	0
기타영업외이익		-0	-0	-0
법인세비용차감전 계속사업손익		7	26	-19
계속사업손익법인세비용(△)		2	7	-5
중단사업손익		-	-	-
총당기순이익		5	19	-14

(16) 신한에이아이

(단위: 억원)

구 분		2022년 1분기	2021년 1분기	증감
이자 부문	이자수익	1	0	1
	예치금이자	1	0	1
	유가증권이자	-	-	-
	대출채권이자	-	-	-
	기타이자수익	0	0	0
	이자비용(△)	0	0	0
	예수부채이자	-	-	-
	차입부채이자	-	-	-
	사채이자	-	-	-
	기타이자비용	0	0	0
소 계		1	0	1
수수료 부문	수수료수익	31	27	4
	수수료비용(△)	5	4	0
	소 계	27	23	4
기타 영업 부문	기타영업수익	0	0	0
	보험수익	-	-	-
	유가증권평가 및 처분이익	0	0	0
	기타 금융자산(부채) 평가 및 처분이익	-	-	-
	배당금수익	-	-	-
	외환거래이익	0	0	-0
	파생상품 관련 이익	-	-	-
	대손충당금 환입액	0	-	0
	충당금 환입액	-	-	-
	기타	-	-	-
	기타영업비용(△)	0	0	0
	보험비용	-	-	-
	유가증권평가 및 처분손실	0	0	0
	기타 금융자산(부채) 평가 및 처분손실	-	-	-
	대손상각비	-	-	-
	제충당금 전입액	0	0	0
	외환거래손실	0	0	0
	파생상품 관련 손실	-	-	-
	기타	-	-	-
	소 계		-0	0
부문별 이익 합계		28	23	4
일반관리비(△)		27	21	6
영업이익		1	2	-2
영업외이익		0	0	-0
관계기업 이익 관련 손익		-	-	-
기타영업외이익		0	0	-0
법인세비용차감전 계속사업손익		1	2	-2
계속사업손익법인세비용(△)		0	1	-0
중단사업손익		-	-	-
총당기순이익		1	2	-1

(17) 신한벤처투자

(단위: 억원)

구 분		2022년 1분기	2021년 1분기	증감
이자 부문	이자수익	0	0	0
	예치금이자	0	0	0
	유가증권이자	-	-	-
	대출채권이자	-	-	-
	기타이자수익	0	0	0
	이자비용(△)	1	1	0
	예수부채이자	-	-	-
	차입부채이자	1	1	0
	사채이자	-	-	-
	기타이자비용	0	0	0
소 계		-1	-0	-0
수수료 부문	수수료수익	35	26	9
	수수료비용(△)	2	1	0
	소 계	33	25	8
기타 영업 부문	기타영업수익	0	0	0
	보험수익	-	-	-
	유가증권평가 및 처분이익	0	0	0
	기타 금융자산(부채) 평가 및 처분이익	-	-	-
	배당금수익	-	-	-
	외환거래이익	-	-	-
	파생상품 관련 이익	-	-	-
	대손충당금 환입액	-	-	-
	충당금 환입액	-	-	-
	기타	-	-	-
	기타영업비용(△)	-	0	-0
	보험비용	-	-	-
	유가증권평가 및 처분손실	-	0	-0
	기타 금융자산(부채) 평가 및 처분손실	-	-	-
	대손상각비	-	-	-
	제충당금 전입액	-	-	-
	외환거래손실	-	-	-
	파생상품 관련 손실	-	-	-
	기타	-	-	-
	소 계		0	-0
부문별 이익 합계		32	24	9
일반관리비(△)		22	21	2
영업이익		10	3	7
영업외이익		13	55	-42
관계기업 이익 관련 손익		14	55	-42
기타영업외이익		-0	0	-0
법인세비용차감전 계속사업손익		23	58	-35
계속사업손익법인세비용(△)		6	16	-10
중단사업손익		-	-	-
총당기순이익		17	42	-25

II. 재무상황

개 황	31
자금조달 및 운용	33
유가증권 투자 및 평가손익	50
외화자산 및 부채	53
대손상각·충당금	70
무수익·고정이하여신	74

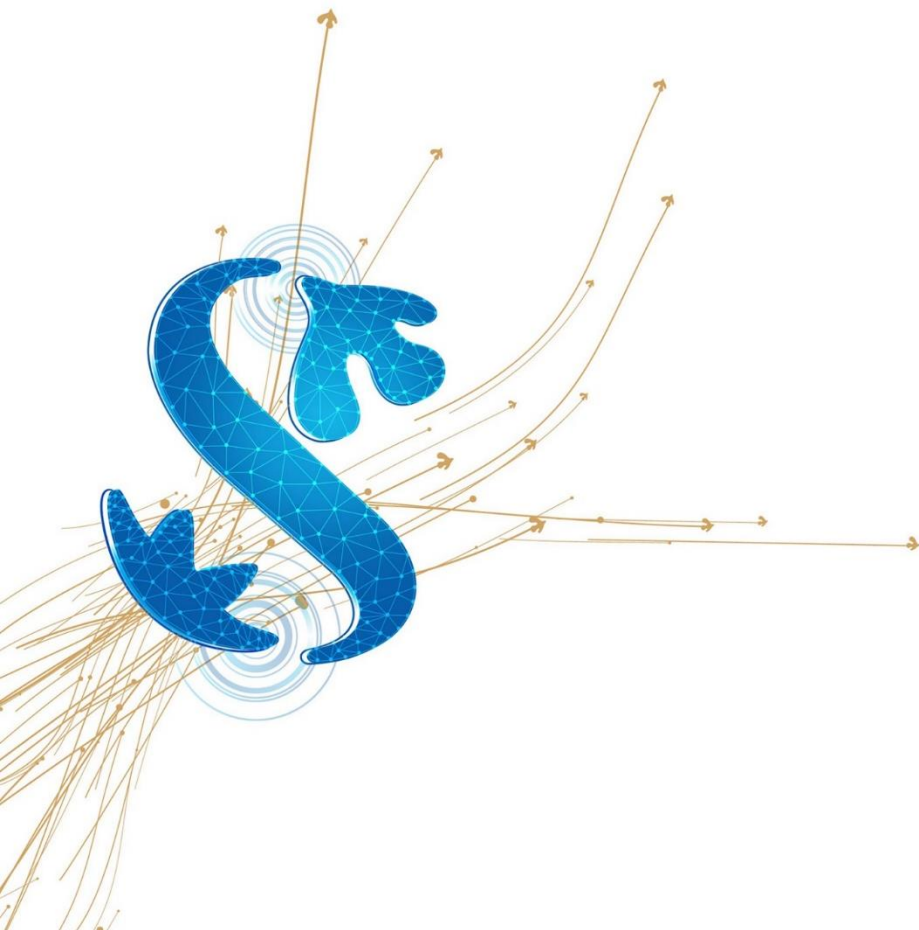

개황

가. 금융지주회사(연결기준)

(단위: 억원)

구분		2022년 3월 말		2021년 말	
		금액	구성비	금액	구성비
자산	현금 및 상각후원가측정 예치금	286,742	4.3%	284,534	4.4%
	당기손익-공정가치측정 금융자산	659,890	9.9%	624,038	9.6%
	기타포괄손익-공정가치측정유가증권	671,853	10.1%	648,383	10.0%
	상각후원가측정유가증권	507,032	7.6%	499,301	7.7%
	상각후원가측정대출채권	3,946,042	59.2%	3,891,372	60.0%
	유무형자산	98,040	1.5%	96,909	1.5%
	기타자산	497,659	7.5%	436,985	6.7%
자산총계		6,667,258	100.0%	6,481,522	100.0%
부채	예수부채	3,664,286	59.4%	3,648,967	61.0%
	차입부채/사채	1,254,779	20.3%	1,233,164	20.6%
	기타부채	1,252,858	20.3%	1,104,007	18.4%
부채총계		6,171,923	100.0%	5,986,138	100.0%
자본총계		495,335		495,384	
부채 및 자본총계		6,667,258		6,481,522	

나. 지주회사 및 주요 자회사 등(별도기준)

(단위: 억원)

구분	회사명	2022년 3월 말			2021년 말		
		자산총계	부채총계	자본총계	자산총계	부채총계	자본총계
금융지주회사	신한금융지주회사	389,936	114,053	275,883	368,159	104,105	264,054
자회사	신한은행 (신탁계정 제외)	4,417,634	4,147,162	270,472	4,325,159	4,049,422	275,737
	신한카드	392,172	322,976	69,196	380,370	313,410	66,960
	신한금융투자	456,028	406,357	49,671	409,554	359,852	49,702
	신한라이프	693,715	648,882	44,833	704,557	652,950	51,607
	신한캐피탈	117,897	100,201	17,696	108,785	91,619	17,166
	신한자산운용 (주)	2,693	686	2,007	2,296	271	2,025
	제주은행 (신탁계정 제외)	70,557	65,457	5,100	69,334	64,175	5,159
	신한저축은행	28,906	26,488	2,418	26,449	24,131	2,318
	아시아신탁	3,837	1,146	2,691	3,735	1,229	2,506
	신한DS	926	510	416	898	506	392
	신한아이타스	866	94	772	901	98	803
	신한신용정보	301	105	196	314	124	190
	신한대체투자운용 (주)				909	468	441
	신한리츠운용	623	94	529	630	106	524
	신한에이아이	434	19	415	440	25	415
	신한벤처투자	1,052	279	773	989	233	756
	SHC매니지먼트	97	1	96	96	-	96
	손자회사	아메리카신한은행	24,022	21,500	2,522	23,164	20,681
SBJ은행		110,506	102,035	8,471	114,229	105,700	8,529
유럽신한은행		7,810	6,911	899	8,083	7,202	881
신한캄보디아은행		9,288	7,506	1,782	8,542	6,865	1,677
신한카자흐스탄은행		2,615	2,172	443	2,142	1,691	451
신한은행(중국)유한공사		66,166	60,395	5,771	62,224	56,686	5,538
캐나다신한은행		8,674	7,811	863	8,100	7,274	826
신한베트남은행		86,754	74,939	11,815	80,313	69,069	11,244
멕시코신한은행		3,037	2,124	913	2,562	1,697	865
신한인도네시아은행		16,011	12,256	3,755	14,382	10,729	3,653
유한회사신한파이낸스		513	321	192	414	222	192
신한인도파이낸스		1,228	1,298	-70	1,101	1,171	-70
신한마이크로파이낸스		99	103	-4	117	112	5
Shinhan Investment America Inc.		74	4	70	71	5	66
Shinhan Investment Asia Ltd.		1,316	7	1,309	1,284	9	1,275
SHINHAN SECURITIES VIETNAM CO., LTD		1,735	627	1,108	1,546	472	1,074
PT Shinhan Sekuritas Indonesia		341	110	231	294	58	236
신한금융플러스		1,533	929	604	1,574	932	642
신한자산운용 홍콩		16	9	7	16	9	7
SHINHAN DS VIETNAM CO.,LTD		40	21	19	37	20	17
신한베트남 파이낸스		4,992	3,786	1,206	4,703	3,554	1,149
신한라이프생명보험 베트남	1,236	11	1,225	1,222	5	1,217	
신한큐브온	203	11	192	200	3	197	
증손회사	PT Shinhan Asset Management Indonesia	19	3	16	22	5	17
	SBJ DNX	139	56	83	102	18	84

주) 신한대체투자운용은 2022년 1월 신한자산운용으로 흡수합병됨.

자금조달 및 운용

가. 금융지주회사(연결기준)

(단위: 억원, %)

구 분		2022년 3월 말		2021년 말	
		기말잔액	구성비	기말잔액	구성비
조달	예수부채	3,664,286	55.0	3,648,967	56.3
	차입금	464,657	7.0	431,671	6.7
	사채	790,122	11.9	801,494	12.4
	기타부채	1,252,858	18.7	1,104,006	17.0
	부채총계	6,171,923	92.6	5,986,138	92.4
	자본총계	495,335	7.4	495,384	7.6
	부채 및 자본총계	6,667,258	100.0	6,481,522	100.0
운용	현금및예치금	286,742	4.3	284,534	4.4
	대출채권	3,946,042	59.2	3,891,372	60.0
	원화대출금	3,096,503	46.4	3,065,206	47.3
	외화대출금	366,204	5.5	344,892	5.3
	신용카드채권	263,884	4.0	259,996	4.0
	기타	219,451	3.3	221,278	3.4
	기타포괄손익-공정가치측정채권	656,809	9.9	638,069	9.8
	상각후원가측정유가증권	507,032	7.6	499,301	7.7
	기타자산	1,270,633	19.0	1,168,246	18.1
	자산총계	6,667,258	100.0	6,481,522	100.0

나. 자회사(별도기준)

(1) 신한은행

(단위: 억원, %)

구 분			2022년 3월 말		2021년 말		
			기말잔액	구성비	기말잔액	구성비	
조달	원화 자금	예수금	2,667,025	63.7	2,693,852	65.9	
		CD	162,542	3.9	150,734	3.7	
		차입금	127,856	3.1	124,924	3.1	
		원화콜머니	-	-	-	-	
		기타	318,290	7.6	341,092	8.3	
	소 계		3,275,714	78.2	3,310,602	80.9	
	외화 자금	외화예수금	205,042	4.9	185,492	4.5	
		외화차입금	78,482	1.9	66,906	1.6	
		외화콜머니	10,470	0.3	10,727	0.3	
		사채	60,268	1.4	65,799	1.6	
		기타	3,872	0.1	2,216	0.1	
	소 계		358,134	8.6	331,139	8.1	
	원화성 자금계			3,633,849	86.8	3,641,741	89.0
	기타	자본총계	270,472	6.5	275,737	6.7	
총당금		3,983	0.1	4,219	0.1		
기타		278,644	6.7	169,068	4.1		
무원화성 자금계			553,100	13.2	449,024	11.0	
조달계			4,186,948	100.0	4,090,765	100.0	
운용	원화 자금	예치금	6	0.0	12	0.0	
		유가증권	764,016	18.2	734,818	18.0	
		대출금	2,731,323	65.2	2,716,943	66.4	
		(가계대출금)	1,344,808	32.1	1,355,994	33.1	
		(기업대출금)	1,381,082	33.0	1,355,491	33.1	
		지급보증대지급금	72	0.0	90	0.0	
		원화콜론	1,000	0.0	500	0.0	
		사모사채	651	0.0	796	0.0	
		신용카드채권 (장기카드대출)	-	-	-	-	
		기타	6,908	0.2	19,420	0.5	
		원화대손총당금(△)	14,258	0.3	13,526	0.3	
		소 계		3,489,718	83.3	3,459,054	84.6
	외화 자금	외화예치금	47,400	1.1	39,390	1.0	
		외화증권	87,521	2.1	80,101	2.0	
		대출금	190,029	4.5	175,196	4.3	
		외화콜론	20,067	0.5	13,363	0.3	
		매입외환	75,873	1.8	82,585	2.0	
		기타	1,255	0.0	798	0.0	
		외화대손총당금(△)	1,624	0.0	1,550	0.0	
소 계		420,520	10.0	389,882	9.5		
수익성 자금계			3,910,239	93.4	3,848,936	94.1	
기타	현금	10,790	0.3	11,309	0.3		
	업무용유형자산	29,179	0.7	29,002	0.7		
	기타	236,741	5.7	201,518	4.9		
무수익성 자금계			276,710	6.6	241,829	5.9	
운용계			4,186,948	100.0	4,090,765	100.0	

(2) 신한카드

(단위: 억원, %)

구 분			2022년 3월 말		2021년 말	
			기말잔액	구성비	기말잔액	구성비
조달	원화 자금	CP	49,400	12.6	42,750	11.2
		차입금	33,482	8.5	45,864	12.1
		원화콜머니	-	-	-	-
		사채	177,950	45.4	169,550	44.6
		ABS	-	-	-	-
		기타	-	-	-	-
		소 계	260,832	66.5	258,164	67.9
	외화 자금	외화예수금	-	-	-	-
		외화차입금	5,206	1.3	5,098	1.3
		외화콜머니	-	-	-	-
		사채	13,319	3.4	8,299	2.2
		ABS	-	-	-	-
		기타	-	-	-	-
	소 계	18,525	4.7	13,396	3.5	
원가성 자금계			279,357	71.2	271,560	71.4
기타	자본총계	69,196	17.6	66,960	17.6	
	총당금	2,680	0.7	2,403	0.6	
	기타	40,939	10.4	39,446	10.4	
무원가성 자금계			112,815	28.8	108,809	28.6
조달계			392,172	100.0	380,370	100.0
운용	원화 자금	예치금	3,276	0.8	3,006	0.8
		유가증권	12,925	3.3	11,206	2.9
		대출금	81,685	20.8	78,325	20.6
		(가계대출금)	13,863	3.5	12,799	3.4
		(기업대출금)	11,112	2.8	10,359	2.7
		지급보증대지급금	-	-	-	-
		원화콜론	-	-	-	-
		사모사채	-	-	-	-
		신용카드채권	261,442	66.7	257,620	67.7
		(장기카드대출)	23,930	6.1	23,596	6.2
		기타	-	-	-	-
		원화대손총당금(△)	10,163	2.6	9,854	2.6
	소 계	349,166	89.0	340,303	89.5	
	외화 자금	외화예치금	0	0.0	0	0.0
		외화증권	-	-	-	-
		대출금	1,332	0.3	1,304	0.3
		외화콜론	-	-	-	-
		매입외환	-	-	-	-
		기타	-	-	-	-
외화대손총당금(△)		1	0.0	1	0.0	
소 계	1,331	0.3	1,303	0.3		
수익성 자금계			350,497	89.4	341,607	89.8
기타	현금	0	0.0	0	0.0	
	업무용유형자산	6,253	1.6	6,296	1.7	
	기타	35,423	9.0	32,467	8.5	
무수익성 자금계			41,676	10.6	38,763	10.2
운용계			392,172	100.0	380,370	100.0

(3) 신한금융투자

(단위: 억원, %)

구 분		2022년 3월 말		2021년 말		
		기말잔액	구성비	기말잔액	구성비	
조달	원화 자금	원화증권고객예수금	27,869	0.1	27,297	0.1
		차입부채	177,114	0.4	160,289	0.4
		당기손익인식지정금융부채	91,013	0.2	88,094	0.2
		원화파생상품부채	5,599	0.0	2,403	0.0
		기타	13,577	0.0	12,517	0.0
	소 계	315,172	0.7	290,600	0.7	
	외화 자금	외화증권고객예수금	8,978	0.0	8,487	0.0
		외화파생상품부채	4,503	0.0	3,639	0.0
		기타	7,132	0.0	7,033	0.0
	소 계	20,613	0.1	19,159	0.1	
원가성 자금계		335,785	0.7	309,759	0.8	
기타	자본총계	49,671	0.1	49,702	0.1	
	총당금	5,181	0.0	5,164	0.0	
	기타	65,391	0.1	44,928	0.1	
무원가성 자금계		120,243	0.3	99,794	0.2	
조달계		456,028	1.0	409,553	1.0	
원화 자금	원화유가증권	262,786	0.6	248,836	0.6	
	원화대출채권	43,362	0.1	41,569	0.1	
	원화대손충당금(△)	1,897	-	1,890	-	
	원화이연대출부대수익(비용)	-112	-	-94	-	
	원화파생상품자산	2,280	-	1,324	-	
	예치금	15,635	0.0	11,108	0.0	
	기타	537	-	501	-	
	소 계	322,591	0.7	301,354	0.7	
외화 자금	외화유가증권	26,122	0.1	28,808	0.1	
	외화대출채권	1,444	-	1,437	-	
	외화대손충당금(△)	151	-	151	-	
	외화이연대출부대수익(비용)	-	-	-	-	
	외화파생상품자산	6,975	0.0	6,340	0.0	
	예치금	23,523	0.1	17,766	0.0	
	기타	149	-	211	-	
	소 계	58,062	0.1	54,411	0.1	
수익성 자금계		380,653	0.8	355,765	0.9	
기타	현금	-	-	-	-	
	업무용유형자산	2,560	0.0	2,590	0.0	
	기타	72,815	0.2	51,198	0.1	
무수익성 자금계		75,375	0.2	53,788	0.1	
운용계		456,028	1.0	409,553	1.0	

(4) 신한라이프

(단위: 억원, %)

구 분			2022년 3월 말		2021년 말		
			기말잔액	구성비	기말잔액	구성비	
조달	원화 자금	예수금	-	-	-	-	
		CD	-	-	-	-	
		차입금	-	-	-	-	
		원화콜머니	-	-	-	-	
		기타	507,866	86.3	521,897	87.8	
	소 계		507,866	86.3	521,897	87.8	
	외화 자금	외화예수금	-	-	-	-	
		외화차입금	-	-	-	-	
		외화콜머니	-	-	-	-	
		사채	4,237	0.7	4,148	0.7	
		기타	2,885	0.5	3,144	0.5	
	소 계		7,122	1.2	7,292	1.2	
	원가성 자금계			514,988	87.5	529,188	89.1
	기타	자본총계	44,833	7.6	51,607	8.7	
		충당금	707	0.1	2,360	0.4	
기타		28,034	4.8	11,015	1.9		
무원가성 자금계			73,574	12.5	64,982	10.9	
조달계			588,562	100.0	594,170	100.0	
운용	원화 자금	예치금	8,611	1.5	15,309	2.6	
		유가증권	436,946	74.2	438,430	73.8	
		대출금	85,340	14.5	85,800	14.4	
		(가계대출금)	58,055	9.9	58,487	9.8	
		(기업대출금)	27,285	4.6	27,313	4.6	
		지급보증대지급금	-	-	-	-	
		원화콜론	-	-	-	-	
		사모사채	500	0.1	500	0.1	
		신용카드채권	-	-	-	-	
		(장기카드대출)	-	-	-	-	
		기타	385	0.1	-	-	
		원화대손충당금(△)	257	0.0	267	0.0	
	소 계		531,524	90.3	539,771	90.8	
	외화 자금	외화예치금	720	0.1	468	0.1	
		외화증권	38,731	6.6	41,194	6.9	
		대출금	9	0.0	-	-	
		외화콜론	-	-	-	-	
		매입외환	-	-	-	-	
		기타	-	-	-	-	
		외화대손충당금(△)	11	0.0	-	-	
소 계		39,449	6.7	41,662	7.0		
수익성 자금계			570,973	97.0	581,433	97.9	
기타	현금	-	-	-	-		
	업무용유형자산	2,488	0.4	2,558	0.4		
	기타	15,100	2.6	10,179	1.7		
무수익성 자금계			17,588	3.0	12,737	2.1	
운용계			588,562	100.0	594,170	100.0	

주) 2021년 7월 1일 신한생명(존속법인)과 오렌지라이프(소멸법인)이 합병되었으며, 합병 후 사명은 신한라이프 생명보험으로 변경. 2021년은 존속법인인 (구) 신한생명을 기준으로 작성함.

(5) 신한캐피탈

(단위: 억원, %)

구 분			2022년 3월 말		2021년 말		
			기말잔액	구성비	기말잔액	구성비	
조달	원화 자금	예수금	-	-	-	-	
		CD	-	-	-	-	
		차입금	19,252	16.3	13,560	8.0	
		원화콜머니	-	-	-	-	
		기타	76,236	64.7	73,542	76.5	
	소 계		95,488	81.0	87,102	84.5	
	외화 자금	외화예수금	-	-	-	-	
		외화차입금	2,422	2.1	-	-	
		외화콜머니	-	-	-	-	
		사채	-	-	-	-	
		기타	-	-	-	-	
	소 계		2,422	2.1	-	-	
	원가성 자금계			97,910	83.0	87,102	84.5
	기타	자본총계	17,696	15.0	17,166	13.3	
총당금		69	0.1	46	0.1		
기타		2,223	1.9	4,470	2.1		
무원가성 자금계			19,988	17.0	21,682	15.5	
조달계			117,897	100.0	108,785	100.0	
운용	원화 자금	예치금	4,868	4.1	4,159	7.0	
		유가증권	32,739	27.8	30,174	25.4	
		대출금	76,275	64.7	70,712	62.4	
		(가계대출금)	191	0.2	230	0.6	
		(기업대출금)	76,085	64.5	70,482	61.8	
		지급보증대지급금	-	-	-	-	
		원화콜론	-	-	-	-	
		사모사채	-	-	-	-	
		신용카드채권 (장기카드대출)	-	-	-	-	
		기타	2,109	1.8	2,440	4.1	
		원화대손총당금(△)	918	0.8	1,022	0.9	
		소 계		115,074	97.6	106,462	98.1
	외화 자금	외화예치금	436	0.4	167	0.0	
		외화증권	512	0.4	451	0.4	
		대출금	684	0.6	789	0.9	
		외화콜론	-	-	-	-	
		매입외환	-	-	-	-	
		기타	0	0.0	22	0.1	
		외화대손총당금(△)	160	0.1	195	0.5	
소 계		1,472	1.2	1,234	1.1		
수익성 자금계			116,545	98.9	107,697	99.1	
기타	현금	0	0.0	0	0.0		
	업무용유형자산	93	0.1	76	0.1		
	기타	1,259	1.1	1,011	0.8		
무수익성 자금계			1,352	1.1	1,088	0.9	
운용계			117,897	100.0	108,785	100.0	

(6) 신한자산운용

(단위: 억원, %)

구 분			2022년 3월 말		2021년 말	
			기말잔액	구성비	기말잔액	구성비
조달	원화 자금	예수금	-	-	-	-
		CD	-	-	-	-
		차입금	-	-	-	-
		원화콜머니	-	-	-	-
		기타	-	-	-	-
	소 계		-	-	-	-
	외화 자금	외화예수금	-	-	-	-
		외화차입금	-	-	-	-
		외화콜머니	-	-	-	-
		사채	-	-	-	-
		기타	-	-	-	-
	소 계		-	-	-	-
	원가성 자금계		-	-	-	-
	기타	자본총계	2,007	82.7	2,025	97.5
총당금		-	-	-	-	
기타		420	17.3	52	2.5	
무원가성 자금계		2,427	100.0	2,077	100.0	
조달계		2,427	100.0	2,077	100.0	
운용	원화 자금	예치금	1,093	45.0	1,346	64.8
		유가증권	1,140	47.0	563	27.1
		대출금	28	1.2	28	1.4
		(가계대출금)	28	1.2	28	1.4
		(기업대출금)	-	-	-	-
		지급보증대지급금	-	-	-	-
		원화콜론	-	-	-	-
		사모사채	-	-	-	-
		신용카드채권 (장기카드대출)	-	-	-	-
		기타	-	-	-	-
		원화대손총당금(△)	-	-	-	-
		소 계		2,261	93.2	1,937
	외화 자금	외화예치금	1	0.1	2	0.1
		외화증권	-	-	-	-
		대출금	-	-	-	-
		외화콜론	-	-	-	-
		매입외환	-	-	-	-
		기타	-	-	-	-
		외화대손총당금(△)	-	-	-	-
소 계		1	0.1	2	0.1	
수익성 자금계		2,262	93.2	1,939	93.4	
기타	현금	-	-	-	-	
	업무용유형자산	50	2.1	35	1.7	
	기타	115	4.7	103	4.9	
무수익성 자금계		165	6.8	138	6.6	
운용계		2,427	100.0	2,077	100.0	

주) 2022년 1월 신한대체투자(소멸법인)와 신한자산운용(존속법인)이 합병되었으며, 합병후 사명은 신한자산운용임.
2021년은 존속법인인 (구)신한자산운용을 기준으로 작성함.

(7) 제주은행

(단위: 억원, %)

구 분			2022년 3월 말		2021년 말	
			기말잔액	구성비	기말잔액	구성비
조달	원화 자금	예수금	54,432	79.9	52,860	78.8
		CD	1,769	2.6	1,769	2.6
		차입금	2,209	3.2	2,181	3.3
		원화콜머니	-	-	-	-
		기타	2,795	4.1	2,753	4.1
	소 계		61,206	89.8	59,564	88.8
	외화 자금	외화예수금	123	0.2	292	0.4
		외화차입금	142	0.2	147	0.2
		외화콜머니	-	-	-	-
		사채	-	-	-	-
기타		1	0.0	-	-	
소 계		266	0.4	439	0.7	
원가성 자금계			61,472	90.2	60,003	89.5
기타	자본총계	5,100	7.5	5,159	7.7	
	총당금	93	0.1	52	0.1	
	기타	1,500	2.2	1,838	2.7	
무원가성 자금계			6,693	9.8	7,050	10.5
조달계			68,166	100.0	67,052	100.0
운용	원화 자금	예치금	8	0.0	6	0.0
		유가증권	8,903	13.1	8,971	13.4
		대출금	56,225	82.5	55,077	82.1
		(가계대출금)	22,272	32.7	22,426	33.4
		(기업대출금)	33,113	48.6	31,833	47.5
		지급보증대지급금	-	-	-	-
		원화콜론	-	-	-	-
		사모사채	-	-	-	-
		신용카드채권	623	0.9	645	1.0
		(장기카드대출)	1	0.0	1	0.0
		기타	-	-	-	-
		원화대손총당금(△)	287	0.4	273	0.4
	소 계		65,472	96.0	64,426	96.1
	외화 자금	외화예치금	110	0.2	154	0.2
		외화증권	-	-	-	-
		대출금	120	0.2	244	0.4
		외화콜론	-	-	-	-
매입외환		-	-	0	0.0	
기타		-	-	-	-	
외화대손총당금(△)		0	0.0	0	0.0	
소 계		231	0.3	398	0.6	
수익성 자금계			65,702	96.4	64,825	96.7
기타	현금	360	0.5	349	0.5	
	업무용유형자산	498	0.7	508	0.8	
	기타	1,605	2.4	1,371	2.0	
무수익성 자금계			2,463	3.6	2,228	3.3
운용계			68,166	100.0	67,052	100.0

(8) 신한저축은행

(단위: 억원, %)

구 분			2022년 3월 말		2021년 말	
			기말잔액	구성비	기말잔액	구성비
조달	원화 자금	예수금	23,548	81.5	21,561	81.5
		CD	-	-	-	-
		차입금	2,000	6.9	2,000	7.6
		원화콜머니	-	-	-	-
		기타	354	1.2	99	0.4
	소 계		25,902	89.6	23,660	89.5
	외화 자금	외화예수금	-	-	-	-
		외화차입금	-	-	-	-
		외화콜머니	-	-	-	-
		사채	-	-	-	-
기타		-	-	-	-	
소 계		-	-	-	-	
원화성 자금계			25,902	89.6	23,660	89.5
기타	자본총계	2,418	8.4	2,318	8.8	
	충당금	-	-	-	-	
	기타	586	2.0	472	1.8	
무원화성 자금계			3,004	10.4	2,789	10.5
조달계			28,906	100.0	26,449	100.0
운용	원화 자금	예치금	1,751	6.1	2,307	8.7
		유가증권	-	-	200	0.8
		대출금	26,678	92.3	23,475	88.8
		지급보증대지급금	-	-	-	-
		원화콜론	-	-	-	-
		사모사채	50	0.2	50	0.2
		신용카드채권 (장기카드대출)	-	-	-	-
		기타	359	1.2	320	1.2
		원화대손충당금(△)	610	2.1	545	2.1
		소 계		28,228	97.7	25,807
	외화 자금	외화예치금	-	-	-	-
		외화증권	-	-	-	-
		대출금	-	-	-	-
		외화콜론	-	-	-	-
		매입외환	-	-	-	-
		기타	-	-	-	-
		외화대손충당금(△)	-	-	-	-
소 계		-	-	-	-	
수익성 자금계			28,228	97.7	25,807	97.6
기타	현금	5	0.0	6	0.0	
	업무용유형자산	14	0.0	13	0.0	
	기타	659	2.3	624	2.4	
무수익성 자금계			678	2.3	642	2.4
운용계			28,906	100.0	26,449	100.0

(9) 아시아신탁

(단위: 억원, %)

구 분			2022년 3월 말		2021년 말	
			기말잔액	구성비	기말잔액	구성비
조달	원화 자금	예수금	-	-	-	-
		CD	-	-	-	-
		차입금	-	-	-	-
		원화콜머니	-	-	-	-
		기타	-	-	-	-
	소 계		-	-	-	-
	외화 자금	외화예수금	-	-	-	-
		외화차입금	-	-	-	-
		외화콜머니	-	-	-	-
		사채	-	-	-	-
		기타	-	-	-	-
	소 계		-	-	-	-
	원가성 자금계		-	-	-	-
	기타	자본총계	2,691	74.7	2,506	74.5
총당금		-	-	-	-	
기타		913	25.3	859	25.5	
무원가성 자금계		3,604	100.0	3,365	100.0	
조달계		3,604	100.0	3,365	100.0	
운용	원화 자금	예치금	1,123	31.1	2,266	67.3
		유가증권	2,179	60.5	865	25.7
		대출금	133	3.7	195	5.8
		지급보증대지급금	-	-	-	-
		원화콜론	-	-	-	-
		사모사채	-	-	-	-
		신용카드채권 (장기카드대출)	-	-	-	-
		기타	-	-	-	-
		원화대손충당금(△)	98	2.7	98	2.9
		소 계	3,337	92.6	3,228	95.9
	외화 자금	외화예치금	-	-	-	-
		외화증권	-	-	-	-
		대출금	-	-	-	-
		외화콜론	-	-	-	-
		매입외환	-	-	-	-
		기타	-	-	-	-
		외화대손충당금(△)	-	-	-	-
	소 계	-	-	-	-	
수익성 자금계		3,337	92.6	3,228	95.9	
기타	현금	-	-	-	-	
	업무용유형자산	127	3.5	129	3.8	
	기타	140	3.9	7	0.2	
무수익성 자금계		267	7.4	137	4.1	
운용계		3,604	100.0	3,365	100.0	

(10) 신한DS

(단위: 억원, %)

구 분			2022년 3월 말		2021년 말	
			기말잔액	구성비	기말잔액	구성비
조달	원화 자금	예수금	-	-	-	-
		CD	-	-	-	-
		차입금	200	21.6	240	25.3
		원화콜머니	-	-	-	-
		기타	-	-	-	-
	소 계		200	21.6	240	25.3
	외화 자금	외화예수금	-	-	-	-
		외화차입금	-	-	-	-
		외화콜머니	-	-	-	-
		사채	-	-	-	-
기타		-	-	-	-	
소 계		-	-	-	-	
원가성 자금계		200	21.6	240	25.3	
기타	자본총계	416	45.0	242	25.5	
	총당금	-	-	-	-	
	기타	310	33.4	467	49.2	
	무원가성 자금계		726	78.4	708	74.7
조달계		926	100.0	948	100.0	
운용	원화 자금	예치금	320	34.5	228	24.1
		유가증권	30	3.2	23	2.4
		대출금	-	-	-	-
		(가계대출금)	-	-	-	-
		(기업대출금)	-	-	-	-
		지급보증대지급금	-	-	-	-
		원화콜론	-	-	-	-
		사모사채	-	-	-	-
		신용카드채권 (장기카드대출)	-	-	-	-
		기타	-	-	-	-
		원화대손충당금(△)	-	-	-	-
		소 계		350	37.8	251
	외화 자금	외화예치금	-	-	-	-
		외화증권	-	-	-	-
		대출금	-	-	-	-
		외화콜론	-	-	-	-
		매입외환	-	-	-	-
기타		-	-	-	-	
외화대손충당금(△)		-	-	-	-	
소 계		-	-	-	-	
수익성 자금계		350	37.8	251	26.5	
기타	현금	-	-	-	-	
	업무용유형자산	56	6.1	236	24.9	
	기타	520	56.2	461	48.6	
무수익성 자금계		576	62.2	697	73.5	
운용계		926	100.0	948	100.0	

(11) 신한아이타스

(단위: 억원, %)

구 분			2022년 3월 말		2021년 말	
			기말잔액	구성비	기말잔액	구성비
조달	원화 자금	예수금	-	-	-	-
		CD	-	-	-	-
		차입금	-	-	-	-
		원화콜머니	-	-	-	-
		기타	-	-	-	-
	소 계		-	-	-	-
	외화 자금	외화예수금	-	-	-	-
		외화차입금	-	-	-	-
		외화콜머니	-	-	-	-
		사채	-	-	-	-
		기타	-	-	-	-
	소 계		-	-	-	-
	원가성 자금계		-	-	-	-
	기타	자본총계	772	89.1	803	89.1
총당금		-	-	-	-	
기타		94	10.9	98	10.9	
무원가성 자금계		866	100.0	901	100.0	
조달계		866	100.0	901	100.0	
운용	원화 자금	예치금	349	40.3	383	42.5
		유가증권	-	-	-	-
		대출금	34	4.0	35	3.9
		(가계대출금)	34	4.0	35	3.9
		(기업대출금)	-	-	-	-
		지급보증대지급금	-	-	-	-
		원화콜론	-	-	-	-
		사모사채	-	-	-	-
		신용카드채권 (장기카드대출)	-	-	-	-
		기타	-	-	-	-
		원화대손충당금(△)	-	-	-	-
	소 계		383	44.2	418	46.4
	외화 자금	외화예치금	19	2.2	17	1.9
		외화증권	-	-	-	-
		대출금	-	-	-	-
		외화콜론	-	-	-	-
		매입외환	-	-	-	-
		기타	-	-	-	-
		외화대손충당금(△)	-	-	-	-
	소 계		19	2.2	17	1.9
수익성 자금계		402	46.5	435	48.3	
기타	현금	0	0.0	0	0.0	
	업무용유형자산	132	15.2	132	14.7	
	기타	331	38.3	334	37.1	
무수익성 자금계		464	53.5	466	51.7	
운용계		866	100.0	901	100.0	

(12) 신한신용정보

(단위: 억원, %)

구 분			2022년 3월 말		2021년 말	
			기말잔액	구성비	기말잔액	구성비
조달	원화 자금	예수금	-	-	-	-
		CD	-	-	-	-
		차입금	-	-	-	-
		원화콜머니	-	-	-	-
		기타	-	-	-	-
	소 계		-	-	-	-
	외화 자금	외화예수금	-	-	-	-
		외화차입금	-	-	-	-
		외화콜머니	-	-	-	-
		사채	-	-	-	-
		기타	-	-	-	-
	소 계		-	-	-	-
	원가성 자금계		-	-	-	-
	기타	자본총계	196	65.2	190	60.7
총당금		41	13.7	44	13.9	
기타		64	21.1	80	25.4	
무원가성 자금계		301	100.0	314	100.0	
조달계		301	100.0	314	100.0	
운용	원화 자금	예치금	157	52.1	165	52.6
		유가증권	0	0.0	0	0.0
		대출금	-	-	-	-
		(가계대출금)	-	-	-	-
		(기업대출금)	-	-	-	-
		지급보증대지급금	-	-	-	-
		원화콜론	-	-	-	-
		사모사채	-	-	-	-
		신용카드채권 (장기카드대출)	-	-	-	-
		기타	39	13.1	44	14.2
		원화대손충당금(△)	-	-	-	-
	소 계		196	65.3	210	66.8
	외화 자금	외화예치금	-	-	-	-
		외화증권	-	-	-	-
		대출금	-	-	-	-
		외화콜론	-	-	-	-
		매입외환	-	-	-	-
		기타	-	-	-	-
		외화대손충당금(△)	-	-	-	-
	소 계		-	-	-	-
수익성 자금계		196	65.3	210	66.8	
기타	현금	0	0.0	-	-	
	업무용유형자산	37	12.1	39	12.6	
	기타	68	22.6	65	20.6	
무수익성 자금계		104	34.7	104	33.2	
운용계		301	100.0	314	100.0	

(13) 신한대체투자운용

(단위: 억원, %)

구 분			2022년 3월 말		2021년 말	
			기말잔액	구성비	기말잔액	구성비
조달	원화 자금	예수금	-	-	-	-
		CD	-	-	-	-
		차입금	380	41.8	380	41.8
		원화콜머니	-	-	-	-
		기타	-	-	-	-
	소 계		380	41.8	380	41.8
	외화 자금	외화예수금	-	-	-	-
		외화차입금	-	-	-	-
		외화콜머니	-	-	-	-
		사채	-	-	-	-
기타		-	-	-	-	
소 계		-	-	-	-	
원가성 자금계			380	41.8	380	41.8
기타	자본총계	441	48.5	441	48.5	
	총당금	-	-	-	-	
	기타	88	9.7	88	9.7	
무원가성 자금계			529	58.2	529	58.2
조달계			909	100.0	909	100.0
운용	원화 자금	예치금	284	31.3	284	31.3
		유가증권	523	57.6	523	57.6
		대출금	-	-	-	-
		(가계대출금)	-	-	-	-
		(기업대출금)	-	-	-	-
		지급보증대지급금	-	-	-	-
		원화콜론	-	-	-	-
		사모사채	-	-	-	-
		신용카드채권	-	-	-	-
		(장기카드대출)	-	-	-	-
		기타	-	-	-	-
		원화대손충당금(△)	-	-	-	-
	소 계		808	88.9	808	88.9
	외화 자금	외화예치금	-	-	-	-
		외화증권	-	-	-	-
		대출금	-	-	-	-
		외화콜론	-	-	-	-
		매입외환	-	-	-	-
		기타	-	-	-	-
외화대손충당금(△)		-	-	-	-	
소 계		-	-	-	-	
수익성 자금계			808	88.9	808	88.9
기타	현금	0	0.0	0	0.0	
	업무용유형자산	28	3.1	28	3.1	
	기타	73	8.0	73	8.0	
무수익성 자금계			101	11.1	101	11.1
운용계			909	100.0	909	100.0

주) 신한대체투자운용은 2022년 1월 신한자산운용으로 흡수합병됨.

(14) 신한리츠운용

(단위: 억원, %)

구 분			2022년 3월 말		2021년 말	
			기말잔액	구성비	기말잔액	구성비
조달	원화 자금	예수금	-	-	-	-
		CD	-	-	-	-
		차입금	-	-	-	-
		원화콜머니	-	-	-	-
		기타	-	-	-	-
	소 계		-	-	-	-
	외화 자금	외화예수금	-	-	-	-
		외화차입금	-	-	-	-
		외화콜머니	-	-	-	-
		사채	-	-	-	-
		기타	-	-	-	-
	소 계		-	-	-	-
	원가성 자금계		-	-	-	-
	기타	자본총계	529	85.0	524	83.2
총당금		-	-	-	-	
기타		94	15.0	106	16.8	
무원가성 자금계		623	100	630	100.0	
조달계		623	100.0	630	100.0	
운용	원화 자금	예치금	158	25.3	196	31.1
		유가증권	390	62.6	375	59.5
		대출금	-	-	-	-
		(가계대출금)	-	-	-	-
		(기업대출금)	-	-	-	-
		지급보증대지급금	-	-	-	-
		원화콜론	-	-	-	-
		사모사채	-	-	-	-
		신용카드채권 (장기카드대출)	-	-	-	-
		기타	-	-	-	-
		원화대손충당금(△)	-	-	-	-
	소 계		548	87.9	571	90.6
	외화 자금	외화예치금	-	-	-	-
		외화증권	-	-	-	-
		대출금	-	-	-	-
		외화콜론	-	-	-	-
		매입외환	-	-	-	-
		기타	-	-	-	-
		외화대손충당금(△)	-	-	-	-
	소 계		-	-	-	-
수익성 자금계		548	87.9	571	90.6	
기타	현금	-	-	-	-	
	업무용유형자산	22	3.6	17	2.6	
	기타	53	8.5	43	6.8	
무수익성 자금계		75	12.1	60	9.4	
운용계		623	100.0	630	100.0	

(15) 신한에이아이

(단위: 억원, %)

구 분			2022년 3월 말		2021년 말	
			기말잔액	구성비	기말잔액	구성비
조달	원화 자금	예수금	-	-	-	-
		CD	-	-	-	-
		차입금	-	-	-	-
		원화콜머니	-	-	-	-
		기타	-	-	-	-
	소 계		-	-	-	-
	외화 자금	외화예수금	-	-	-	-
		외화차입금	-	-	-	-
		외화콜머니	-	-	-	-
		사채	-	-	-	-
		기타	-	-	-	-
	소 계		-	-	-	-
	원가성 자금계		-	-	-	-
	기타	자본총계	415	95.7	415	94.2
총당금		0	0.0	0	0.0	
기타		19	4.3	26	5.8	
무원가성 자금계		434	100.0	440	100.0	
조달계		434	100.0	440	100.0	
운용	원화 자금	예치금	230	53.0	230	52.3
		유가증권	28	6.4	26	6.0
		대출금	-	-	-	-
		(가계대출금)	-	-	-	-
		(기업대출금)	-	-	-	-
		지급보증대지급금	-	-	-	-
		원화콜론	-	-	-	-
		사모사채	-	-	-	-
		신용카드채권 (장기카드대출)	-	-	-	-
		기타	42	9.6	40	9.1
		원화대손충당금(△)	-	-	-	-
		소 계		299	69.0	296
	외화 자금	외화예치금	1	0.2	1	0.2
		외화증권	2	0.4	2	0.5
		대출금	-	-	-	-
		외화콜론	-	-	-	-
		매입외환	-	-	-	-
		기타	-	-	-	-
		외화대손충당금(△)	-	-	-	-
	소 계		3	0.7	3	0.7
수익성 자금계		302	69.7	300	68.1	
기타	현금	-	-	-	-	
	업무용유형자산	38	8.7	36	8.2	
	기타	94	21.6	105	23.7	
무수익성 자금계		131	30.3	141	31.9	
운용계		434	100.0	440	100.0	

(16) 신한벤처투자

(단위: 억원, %)

구 분			2022년 3월 말		2021년 말	
			기말잔액	구성비	기말잔액	구성비
조달	원화 자금	예수금	-	-	-	-
		CD	-	-	-	-
		차입금	200	19.0	160	16.2
		원화콜머니	-	-	-	-
		기타	-	-	-	-
	소 계		200	19.0	160	16.2
	외화 자금	외화예수금	-	-	-	-
		외화차입금	-	-	-	-
		외화콜머니	-	-	-	-
		사채	-	-	-	-
		기타	-	-	-	-
	소 계		-	-	-	-
	원가성 자금계		200	19.0	160	16.2
	기타	자본총계	773	73.5	756	76.4
		총당금	3	0.3	-	-
기타		76	7.2	73	7.4	
무원가성 자금계		852	81.0	829	83.8	
조달계		1,052	100.0	989	100.0	
운용	원화 자금	예치금	72	6.8	65	6.6
		유가증권	5	0.5	5	0.5
		대출금	-	-	-	-
		(가계대출금)	-	-	-	-
		(기업대출금)	-	-	-	-
		지급보증대지급금	-	-	-	-
		원화콜론	-	-	-	-
		사모사채	-	-	-	-
		신용카드채권 (장기카드대출)	-	-	-	-
		기타	922	87.7	882	89.2
		원화대손충당금(△)	-	-	-	-
		소 계		999	95.0	953
	외화 자금	외화예치금	-	-	-	-
		외화증권	-	-	-	-
		대출금	-	-	-	-
		외화콜론	-	-	-	-
		매입외환	-	-	-	-
		기타	-	-	-	-
외화대손충당금(△)		-	-	-	-	
소 계		-	-	-	-	
수익성 자금계		999	95.0	953	96.3	
기타	현금	-	-	-	-	
	업무용유형자산	35	3.4	22	2.2	
	기타	17	1.7	15	1.5	
무수익성 자금계		53	5.0	37	3.7	
운용계		1,052	100.0	989	100.0	

유가증권 투자 및 평가손익

가. 금융지주회사(연결기준)

(단위: 억원)

구 분	장부가액	기타포괄손익누계액(B/S)	운용손익(I/S)
당기손익-공정가치측정유가증권	609,534	-	2,204
기타포괄손익-공정가치측정유가증권	671,853	-15,968	2,647
상각후원가측정유가증권	507,032	-	2,802
관계기업투자주식 등	27,130	-37	133
합 계	1,815,549	-16,005	7,785

주 1) 운용손익은 연결재무제표상의 유가증권 이자, 배당, 처분 및 평가손익 등의 합계액임.

2) 기타포괄손익누계액은 이연법인세 반영 후 금액임.

나. 자회사(별도기준)

(1) 신한은행

(단위: 억원)

구 분	장부가액	기타포괄손익누계액(B/S)	운용손익(I/S)
당기손익-공정가치측정유가증권	195,567	-	807
기타포괄손익-공정가치측정유가증권	501,233	-5,865	1,683
상각후원가측정유가증권	201,308	-	996
관계기업투자주식 등	22,888	-	7
합 계	920,996	-5,865	3,493

(2) 신한카드

(단위: 억원)

구 분	장부가액	기타포괄손익누계액(B/S)	운용손익(I/S)
당기손익-공정가치측정유가증권	11,016	-	135
기타포괄손익-공정가치측정유가증권	1,908	135	13
상각후원가측정유가증권	-	-	-
관계기업투자주식 등	2,846	-	-
합 계	15,771	135	148

(3) 신한금융투자

(단위: 억원)

구 분	장부가액	기타포괄손익누계액(B/S)	운용손익(I/S)
당기손익-공정가치측정유가증권	258,930	-	-280
기타포괄손익-공정가치측정유가증권	20,688	1,253	118
상각후원가측정유가증권	-	-	-
관계기업투자주식 등	9,291	-	19
합 계	288,909	1,253	-143

(4) 신한라이프

(단위: 억원)

구 분	공정가액	기타포괄손익누계액(B/S)	운용손익(I/S)
당기손익-공정가치측정유가증권	67,955	-	930
기타포괄손익-공정가치측정유가증권	130,293	-6,820	1,055
상각후원가측정유가증권	274,889	-	1,987
관계기업투자주식 등	2,473	-	-
합 계	475,610	-6,820	3,973

(5) 신한캐피탈

(단위: 억원)

구 분	장부가액	기타포괄손익누계액(B/S)	운용손익(I/S)
당기손익-공정가치측정유가증권	24,281	-	547
기타포괄손익-공정가치측정유가증권	742	-48	5
상각후원가측정유가증권	-	-	-
관계기업투자주식 등	7,911	-	38
합 계	32,934	-48	590

(6) 신한자산운용

(단위: 억원)

구 분	장부가액	기타포괄손익누계액(B/S)	운용손익(I/S)
당기손익-공정가치측정유가증권	662	-	-6
기타포괄손익-공정가치측정유가증권	6	-13	-
상각후원가측정유가증권	-	-	-
관계기업투자주식 등	472	-	-
합 계	1,140	-13	-6

(7) 제주은행

(단위: 억원)

구 분	장부가액	기타포괄손익누계액(B/S)	운용손익(I/S)
당기손익-공정가치측정유가증권	43	-	-0
기타포괄손익-공정가치측정유가증권	7,017	-186	22
상각후원가측정유가증권	1,843	-	9
관계기업투자주식 등	-	-	-
합 계	8,903	-186	31

(8) 신한저축은행

(단위: 억원)

구 분	장부가액	기타포괄손익누계액(B/S)	운용손익(I/S)
당기손익-공정가치측정유가증권	11	-	1
기타포괄손익-공정가치측정유가증권	-	-	-
상각후원가측정유가증권	-	-	0
관계기업투자주식 등	-	-	-
합 계	11	-	1

(9) 아시아신탁

(단위: 억원)

구 분	장부가액	기타포괄손익누계액(B/S)	운용손익(I/S)
당기손익-공정가치측정유가증권	2,179	-	16
기타포괄손익-공정가치측정유가증권	-	-	-
상각후원가측정유가증권	-	-	-
관계기업투자주식 등	-	-	-
합 계	2,179	-	16

(10) 신한DS

(단위: 억원)

구 분	장부가액	기타포괄손익누계액(B/S)	운용손익(I/S)
당기손익-공정가치측정유가증권	26	-	4
기타포괄손익-공정가치측정유가증권	4	-2	-
상각후원가측정유가증권	-	-	-
관계기업투자주식 등	11	-	-
합 계	41	-2	4

(11) 신한아이타스

(단위: 억원)

구 분	장부가액	기타포괄손익누계액(B/S)	운용손익(I/S)
당기손익-공정가치측정유가증권	31	-	0
기타포괄손익-공정가치측정유가증권	-	-	-
상각후원가측정유가증권	-	-	-
관계기업투자주식 등	-	-	-
합 계	31	-	0

(12) 신한리츠운용

(단위: 억원)

구 분	장부가액	기타포괄손익누계액(B/S)	운용손익(I/S)
당기손익-공정가치측정유가증권	471	-	-5
기타포괄손익-공정가치측정유가증권	-	-	-
상각후원가측정유가증권	-	-	-
관계기업투자주식 등	3	-	-
합 계	474	-	-5

(13) 신한에이아이

(단위: 억원)

구 분	장부가액	기타포괄손익누계액(B/S)	운용손익(I/S)
당기손익-공정가치측정유가증권	30	-	-0
기타포괄손익-공정가치측정유가증권	-	-	-
상각후원가측정유가증권	-	-	-
관계기업투자주식 등	-	-	-
합 계	30	-	-0

(14) 신한벤처투자

(단위: 억원)

구 분	장부가액	기타포괄손익누계액(B/S)	운용손익(I/S)
당기손익-공정가치측정유가증권	5	-	0
기타포괄손익-공정가치측정유가증권	-	-	-
상각후원가측정유가증권	-	-	-
관계기업투자주식	809	-	14
합 계	814	-	14

외화자산 및 부채

가. 외화자산 및 부채현황

(1) 신한금융지주회사 (연결기준)

(단위: 백만미분)

구 분		2022년 3월말	2021년 말	증감
자산	외국통화	337	361	-24
	예치금	9,586	9,143	443
	유가증권	13,544	13,523	21
	대출금	43,887	42,357	1,530
	기타자산	8,745	5,932	2,813
자산총계		76,099	71,316	4,783
부채	예수부채	40,599	38,876	1,723
	차입금	10,330	9,774	556
	사채	8,662	9,194	-532
	기타부채	10,028	5,391	4,637
부채총계		69,619	63,235	6,384

주) 원화금액을 각 기준일의 USD 기준환율로 환산(적용환율(KRW/USD) : 2022년 3월말 1,184.90, 2021년 말 1,088.00)

(2) 신한은행 (별도기준)

(단위: 백만미분)

구 분		2022년 3월말	2021년 말	증감
자산	외국통화	240	264	-24
	예치금	3,833	3,252	581
	유가증권	7,228	6,757	471
	대출금	23,769	22,816	953
	기타자산	6,145	4,279	1,866
자산총계		41,215	37,368	3,847
부채	예수부채	18,912	17,470	1,442
	차입금	7,414	6,617	797
	사채	4,978	5,550	-572
	기타부채	7,156	3,628	3,528
부채총계		38,460	33,265	5,195

(3) 신한카드 (별도기준)

(단위: 백만미분)

구 분		2022년 3월말	2021년 말	증감
자산	외국통화	-	-	-
	예치금	-	-	-
	유가증권	166	170	-4
	대출금	-	-	-
	기타자산	59	50	9
자산총계		225	220	5
부채	예수부채	-	-	-
	차입금	430	430	-
	사채	1,100	700	400
	기타부채	1	1	-
부채총계		1,531	1,131	400

(4) 신한금융투자 (별도기준)

(단위: 백만미분)

구 분		2022년 3월말	2021년 말	증감
자산	외국통화	-	-	-
	예치금	1,943	1,499	444
	유가증권	2,157	2,430	-273
	대출금	119	121	-2
	기타자산	1,956	928	1,028
자산총계		6,175	4,978	1,197
부채	예수부채	742	716	26
	차입금	2,992	2,979	13
	사채	-	-	-
	기타부채	2,044	876	1,168
	부채총계	5,778	4,571	1,207

(5) 신한라이프 (별도기준)

(단위: 백만미분)

구 분		2022년 3월말	2021년 말	증감
자산	외국통화	-	-	-
	예치금	60	68	-8
	유가증권	3,199	3,446	-247
	대출금	-	-	-
	기타자산	95	96	-1
자산총계		3,354	3,610	-256
부채	예수부채	-	-	-
	차입금	-	-	-
	사채	350	350	-
	기타부채	144	128	16
	부채총계	494	478	16

(6) 신한캐피탈 (별도기준)

(단위: 백만미분)

구 분		2022년 3월말	2021년 말	증감
자산	외국통화	-	-	-
	예치금	36	14	22
	유가증권	38	36	2
	대출금	56	68	-12
	기타자산	1	1	-
자산총계		131	119	12
부채	예수부채	-	-	-
	차입금	200	200	-
	사채	-	-	-
	기타부채	1	-	1
	부채총계	201	200	1

(7) 신한자산운용 (별도기준)

		(단위: 백만미분)		
구 분		2022년 3월말	2021년 말	증감
자산	외국통화	-	-	-
	예치금	-	-	-
	유가증권	1	-	1
	대출금	-	-	-
	기타자산	-	-	-
자산총계		1	-	1
부채	예수부채	-	-	-
	차입금	-	-	-
	사채	-	-	-
	기타부채	-	-	-
	부채총계	-	-	-

(8) 제주은행 (별도기준)

		(단위: 백만미분)		
구 분		2022년 3월말	2021년 말	증감
자산	외국통화	4	4	-
	예치금	9	13	-4
	유가증권	-	-	-
	대출금	10	21	-11
	기타자산	-	-	-
자산총계		23	38	-15
부채	예수부채	10	25	-15
	차입금	12	12	-
	사채	-	-	-
	기타부채	-	-	-
	부채총계	22	37	-15

(9) 신한DS (별도기준)

		(단위: 백만미분)		
구 분		2022년 3월말	2021년 말	증감
자산	외국통화	-	-	-
	예치금	-	-	-
	유가증권	1	1	-
	대출금	-	-	-
	기타자산	-	-	-
자산총계		1	1	-
부채	예수부채	-	-	-
	차입금	-	-	-
	사채	-	-	-
	기타부채	-	-	-
	부채총계	-	-	-

(10) 신한아이타스 (별도기준)

(단위: 백만미불)

구 분		2022년 3월말	2021년 말	증감
자산	외국통화	-	-	-
	예치금	2	1	1
	유가증권	-	-	-
	대출금	-	-	-
	기타자산	-	-	-
자산총계		2	1	1
부채	예수부채	-	-	-
	차입금	-	-	-
	사채	-	-	-
	기타부채	-	-	-
	부채총계	-	-	-

(11) 신한에이아이 (별도기준)

(단위: 백만미불)

구 분		2022년 3월말	2021년 말	증감
자산	외국통화	-	-	-
	예치금	0	0	0
	유가증권	-	-	-
	대출금	-	-	-
	기타자산	-	-	-
자산총계		0	0	0
부채	예수부채	-	-	-
	차입금	-	-	-
	사채	-	-	-
	기타부채	-	-	-
	부채총계	-	-	-

(12) 신한벤처투자 (별도기준)

(단위: 백만미불)

구 분		2022년 3월말	2021년 말	증감
자산	외국통화	-	-	-
	예치금	-	-	-
	유가증권	0	0	-0
	대출금	-	-	-
	기타자산	-	-	-
자산총계		0	0	-0
부채	예수부채	-	-	-
	차입금	-	-	-
	사채	-	-	-
	기타부채	-	-	-
	부채총계	-	-	-

나. 외화자산 및 부채의 국가별 현황

(1) 신한은행

(단위: 백만미불)

구 분	2022년 3월말			2021년말		
	대출금	유가증권	합계	대출금	유가증권	합계
일본	7,707	424	8,132	7,590	431	8,022
중국	4,725	694	5,420	4,618	950	5,567
베트남	3,905	849	4,755	3,515	800	4,315
미국	2,494	979	3,472	2,491	979	3,471
인도네시아	1,107	135	1,243	1,025	101	1,127
기타	6,111	1,478	7,589	6,841	1,310	8,151
총계	26,051	4,559	30,610	26,080	4,572	30,652

주) 연결재무제표 기준으로 작성(한국 제외), 투자금액 상위 5개 국가 순 기재

(2) 신한카드

(단위: 백만미불)

구 분	2022년 3월말			2021년말		
	대출금	유가증권	합계	대출금	유가증권	합계
베트남	386	-	386	376	-	376
인도네시아	107	-	107	99	-	99
카자흐스탄	40	-	40	33	-	33
미얀마	16	-	16	17	-	17
합 계	550	-	550	525	-	525

주) 연결재무제표 기준으로 작성(한국 제외), 투자금액 상위 5개 국가 순 기재

주2) 신한카드의 외환업무보고서와 동일한 기준으로 작성함.

(3) 신한금융투자

(단위: 백만미불)

구 분	2022년 3월말			2021년말		
	대출금	유가증권	합계	대출금	유가증권	합계
미국	74	693	768	65	678	743
중국	해당사항 없음	232	232	-	291	291
홍콩	115	31	146	12	258	270
싱가포르	해당사항 없음	133	133	-	138	138
인도네시아	38	87	125	40	89	129
기타	22	216	238	101	158	259
합 계	249	1,392	1,641	217	1,612	1,829

주) 연결재무제표 기준으로 작성(한국 제외), 투자금액 상위 5개 국가 순 기재

(4) 신한라이프

(단위: 백만미불)

구 분	2022년 3월말			2021년말		
	대출금	유가증권	합계	대출금	유가증권	합계
미국	-	1,681	1,681	-	1,212	1,212
프랑스	-	357	357	-	341	341
호주	-	167	167	-	179	179
영국	-	143	143	-	171	171
기타	-	896	896	-	1,497	1,497
합 계	-	3,245	3,245	-	3,400	3,400

주) 연결재무제표 기준으로 작성(한국 제외), 투자금액 상위 5개 국가 순 기재

(5) 신한캐피탈

(단위: 백만미불)

구 분	2022년 3월말			2021년말		
	대출금	유가증권	합계	대출금	유가증권	합계
파나마	11	-	11	20	-	20
싱가포르	10	0	10	10	0	10
케이맨 제도	-	-	-	-	7	7
캄보디아	5	-	5	5	-	5
베트남	-	5	5	-	5	5
기 타	8	15	23	-	5	5
합 계	34	20	54	35	17	52

주) 연결재무제표 기준으로 작성(한국 제외), 투자금액 상위 5개 국가 순 기재

(6) 신한자산운용

(단위: 백만미불)

구 분	2022년 3월말			2021년말		
	대출금	유가증권	합계	대출금	유가증권	합계
미국	-	13	13	-	6	6
기 타	-	-	-	-	-	-
합 계	-	13	13	-	6	6

주) 연결재무제표 기준으로 작성(한국 제외), 투자금액 상위 5개 국가 순 기재

(7) 제주은행

(단위: 백만미불)

구 분	2022년 3월말			2021년말		
	대출금	유가증권	합계	대출금	유가증권	합계
케이먼제도	10	0	10	10	0	10
기 타	-	-	-	-	-	-
합 계	10	0	10	10	0	10

주) 연결재무제표 기준으로 작성(한국 제외), 투자금액 상위 5개 국가 순 기재

(8) 신한에이아이

(단위: 백만미불)

구 분	2022년 3월말			2021년말		
	대출금	유가증권	합계	대출금	유가증권	합계
미국	-	0	0	-	0	0
유럽	-	0	0	-	0	0
일본	-	0	0	-	0	0
홍콩	-	0	0	-	0	0
기 타	-	-	-	-	-	-
합 계	-	0	0	-	0	0

주) 연결재무제표 기준으로 작성(한국 제외), 투자금액 상위 5개 국가 순 기재

다. 외화자산 및 부채의 만기별 현황

(1) 신한은행

- 2022년 1분기

(단위: 백만미불)

구분	7일 이내	30일 이내	90일 이내	6개월 이내	1년 이내	3년 이내	3년 초과	합계
외화자산	26,036	21,312	27,750	14,773	13,798	20,056	13,336	137,060
외화부채	18,978	17,799	25,956	16,138	15,056	32,489	9,341	135,757

주) 연결재무제표 기준으로 작성

- 2021년 말

(단위: 백만미불)

구분	7일 이내	30일 이내	90일 이내	6개월 이내	1년 이내	3년 이내	3년 초과	합계
외화자산	25,058	19,093	28,651	17,828	17,377	19,210	13,127	140,344
외화부채	16,760	18,363	26,450	18,967	18,052	30,905	9,581	139,077

주) 연결재무제표 기준으로 작성

(2) 신한카드

- 2022년 1분기

(단위: 백만미불)

구분	7일 이내	30일 이내	90일 이내	6개월 이내	1년 이내	3년 이내	3년 초과	합계
외화자산	14	130	114	51	817	841	1,196	3,163
외화부채	-	117	116	37	885	669	1,130	2,953

주) 연결재무제표 기준으로 작성

- 2021년 말

(단위: 백만미불)

구분	7일 이내	30일 이내	90일 이내	6개월 이내	1년 이내	3년 이내	3년 초과	합계
외화자산	15	124	187	197	337	888	1,187	2,936
외화부채	0	109	209	198	369	715	1,130	2,730

주) 연결재무제표 기준으로 작성

(3) 신한금융투자

- 2022년 1분기

(단위: 백만미불)

구분	7일 이내	30일 이내	90일 이내	6개월 이내	1년 이내	3년 이내	3년 초과	합계
외화자산	3,537	113	72	3	38	247	2,207	6,217
외화부채	3,057	503	399	234	5	496	910	5,604

주) 연결재무제표 기준으로 작성

- 2021년 말

(단위: 백만미불)

구분	7일 이내	30일 이내	90일 이내	6개월 이내	1년 이내	3년 이내	3년 초과	합계
외화자산	2,096	184	138	0	30	66	2,539	5,053
외화부채	1,885	538	320	17	55	485	1,176	4,476

주) 연결재무제표 기준으로 작성

(4) 신한라이프

- 2022년 1분기

(단위: 백만미불)

구분	7일 이내	30일 이내	90일 이내	6개월 이내	1년내	3년내	3년초과	합계
외화자산	513	36	0	0	0	68	2,862	3,479
외화부채	0	0	1	0	0	20	533	554

주) 연결재무제표 기준으로 작성

- 2021년 말

(단위: 백만미불)

구분	7일 이내	30일 이내	90일 이내	6개월 이내	1년내	3년내	3년초과	합계
외화자산	556	39	0	0	0	74	3,103	3,772
외화부채	0	0	1	0	0	25	668	694

주) 연결재무제표 기준으로 작성

(5) 신한캐피탈

- 2022년 1분기

(단위: 백만미불)

구분	7일 이내	30일 이내	90일 이내	6개월 이내	1년내	3년내	3년초과	합계
외화자산	0	3	1	1	27	25	42	99
외화부채	0	0	0	0	0	0	200	201

주) 연결재무제표 기준으로 작성

- 2021년 말

(단위: 백만미불)

구분	7일 이내	30일 이내	90일 이내	6개월 이내	1년내	3년내	3년초과	합계
외화자산	15	17	9	1	18	28	32	120
외화부채	0	0	0	0	0	0	200	201

주) 연결재무제표 기준으로 작성

(6) 신한자산운용

- 2022년 1분기

(단위: 백만미불)

구분	7일 이내	30일 이내	90일 이내	6개월 이내	1년내	3년내	3년초과	합계
외화자산	1	0	0	0	0	0	12	14
외화부채	0	0	0	0	0	0	0	0

주) 연결재무제표 기준으로 작성

- 2021년 말

(단위: 백만미불)

구분	7일 이내	30일 이내	90일 이내	6개월 이내	1년내	3년내	3년초과	합계
외화자산	1	0	0	0	0	0	6	7
외화부채	0	0	0	0	0	0	0	0

주) 연결재무제표 기준으로 작성

(7) 제주은행

- 2022년 1분기

(단위: 백만미불)

구분	7일 이내	30일 이내	90일 이내	6개월 이내	1년내	3년내	3년초과	합계
외화자산	13	0	0	0	0	10	0	23
외화부채	1	0	2	10	0	8	0	22

주) 연결재무제표 기준으로 작성

- 2021년 말

(단위: 백만미불)

구분	7일 이내	30일 이내	90일 이내	6개월 이내	1년내	3년내	3년초과	합계
외화자산	17	10	0	0	0	10	0	37
외화부채	4	0	21	2	0	9	0	37

주) 연결재무제표 기준으로 작성

(8) 신한에이아이

- 2022년 1분기

(단위: 백만미불)

구분	7일 이내	30일 이내	90일 이내	6개월 이내	1년내	3년내	3년초과	합계
외화자산	0	0	0	0	0	0	0	0
외화부채	0	0	0	0	0	0	0	0

주) 연결재무제표 기준으로 작성

- 2021년 말

(단위: 백만미불)

구분	7일 이내	30일 이내	90일 이내	6개월 이내	1년내	3년내	3년초과	합계
외화자산	0	0	0	0	0	0	0	0
외화부채	0	0	0	0	0	0	0	0

주) 연결재무제표 기준으로 작성

라. 순외환익스포저 현황

(1) 신한은행

- 2022년 1분기

(단위: 천만원, %)

구분	현물포지션	선물포지션	종합포지션	자기자본 대비 포지션 비율
1월	(+)2,607,830	(-)1,234,200	(+)1,373,630	6.01
2월	(+)3,489,212	(-)2,189,704	(+)1,299,508	5.60
3월	(+)2,430,703	(-)1,225,387	(+)1,205,316	5.15

주) 이종통화는 미달러화로 환산하여 작성하며, 매입포지션은 (+) 매도포지션은 (-)로 표시하고 매월말 잔액기준 작성함.

- 2021년

(단위: 천만원, %)

구분	현물포지션	선물포지션	종합포지션	자기자본 대비 포지션 비율
1월	(+)218,131	(+)758,962	(+)977,093	4.42
2월	(+)358,854	(+)674,154	(+)1,033,008	4.72
3월	(+)1,436,123	(-)396,397	(+)1,039,726	4.72
4월	(-)319,436	(+)1,276,687	(+)957,251	4.45
5월	(+)632,982	(+)479,447	(+)1,112,429	5.12
6월	(+)798,000	(-)59,251	(+)738,749	3.37
7월	(+)1,781,427	(-)511,228	(+)1,270,199	5.76
8월	(+)1,865,773	(-)544,870	(+)1,320,903	5.94
9월	(+)2,773,269	(-)1,489,015	(+)1,284,254	5.73
10월	(+)2,384,105	(-)1,064,417	(+)1,319,688	5.84
11월	(+)1,110,994	(+)205,616	(+)1,316,610	5.78
12월	(+)3,623,213	(-)2,357,340	(+)1,265,873	5.51

주) 이종통화는 미달러화로 환산하여 작성하며, 매입포지션은 (+) 매도포지션은 (-)로 표시하고 매월말 잔액기준 작성함.

(2) 신한카드

- 2022년 1분기

(단위: 천만원, %)

구분	현물포지션	선물포지션	종합포지션	자기자본 대비 포지션 비율
1월	(-)1,420,000	(+)1,420,000	-	0.00
2월	(-)1,420,000	(+)1,420,000	-	0.00
3월	(-)1,420,000	(+)1,420,000	-	0.00

주) 이종통화는 미달러화로 환산하여 작성하며, 매입포지션은 (+) 매도포지션은 (-)로 표시하고 매월말 잔액기준 작성함.

- 2021년

(단위: 천만원, %)

구분	현물포지션	선물포지션	종합포지션	자기자본 대비 포지션 비율
1월	(-)720,000	(+)720,000	-	0.00
2월	(-)720,000	(+)720,000	-	0.00
3월	(-)720,000	(+)720,000	-	0.00
4월	(-)720,000	(+)720,000	-	0.00
5월	(-)750,000	(+)750,000	-	0.00
6월	(-)1,050,000	(+)1,050,000	-	0.00
7월	(-)1,020,000	(+)1,020,000	-	0.00
8월	(-)1,020,000	(+)1,020,000	-	0.00
9월	(-)1,020,000	(+)1,020,000	-	0.00
10월	(-)1,020,000	(+)1,020,000	-	0.00
11월	(-)1,020,000	(+)1,020,000	-	0.00
12월	(-)1,020,000	(+)1,020,000	-	0.00

주) 이종통화는 미달러화로 환산하여 작성하며, 매입포지션은 (+) 매도포지션은 (-)로 표시하고 매월말 잔액기준 작성함.

주2) 분점 기준의 순외환익스포저임.

(3) 신한금융투자

- 2022년 1분기

(단위: 천만원, %)

구분	현물포지션	선물포지션	종합포지션	자기자본 대비 포지션 비율
1월	(+)735,156	(-)801,945	(-)66,789	-1.47
2월	(+)371,272	(-)278,500	(+)92,772	2.02
3월	(+)613,372	(-)633,281	(-)19,909	-0.43

주) 이종통화는 미달러화로 환산하여 작성하며, 매입포지션은 (+) 매도포지션은 (-)로 표시하고 매월말 잔액기준 작성함.

- 2021년

(단위: 천만원, %)

구분	현물포지션	선물포지션	종합포지션	자기자본 대비 포지션 비율
1월	(+)948,503	(-)1,125,873	(-)177,370	-4.45
2월	(+)951,117	(-)1,086,609	(-)135,493	-3.36
3월	(+)948,503	(-)530,612	(+)417,891	10.44
4월	(+)711,528	(-)821,020	(-)109,492	-2.65
5월	(+)630,691	(-)899,020	(-)268,329	-6.51
6월	(+)622,604	(-)596,524	(+)26,081	0.58
7월	(+)733,019	(-)674,893	(+)58,126	1.33
8월	(+)589,337	(-)527,634	(+)61,703	1.42
9월	(+)510,223	(-)434,058	(+)76,166	1.79
10월	(+)211,061	(-)187,840	(+)23,221	0.54
11월	(+)315,449	(-)155,722	(+)159,727	3.77
12월	(+)598,434	(-)612,609	(-)14,175	-0.34

주) 이종통화는 미달러화로 환산하여 작성하며, 매입포지션은 (+) 매도포지션은 (-)로 표시하고 매월말 잔액기준 작성함.

(4) 신한라이프

- 2022년 1분기

(단위: 천만원, %)

구분	현물포지션	선물포지션	종합포지션	자기자본 대비 포지션 비율
1월	(+)2,951,667	(-)2,780,265	(+)171,403	3.13
2월	(+)2,812,284	(-)2,703,781	(+)111,260	2.02
3월	(+)2,804,924	(-)2,637,500	(+)187,086	3.39

주) 이종통화는 미달러화로 환산하여 작성하며, 매입포지션은 (+) 매도포지션은 (-)로 표시하고 매월말 잔액기준 작성함.

- 2021년

(단위: 천만원, %)

구분	현물포지션	선물포지션	종합포지션	자기자본 대비 포지션 비율
1월	(+)2,737,977	(-)2,544,263	(+)193,714	8.51
2월	(+)2,710,435	(-)2,519,471	(+)190,964	8.68
3월	(+)2,737,598	(-)2,598,425	(+)139,173	6.52
4월	(+)2,712,960	(-)2,572,012	(+)140,947	6.46
5월	(+)2,724,763	(-)2,575,866	(+)148,897	6.92
6월	(+)2,714,450	(-)2,554,652	(+)159,797	7.34
7월	(+)3,325,212	(-)3,119,161	(+)206,051	3.79
8월	(+)3,305,775	(-)3,069,447	(+)236,328	4.42
9월	(+)3,226,408	(-)3,024,319	(+)202,089	4.07
10월	(+)3,310,855	(-)2,841,396	(+)469,459	8.57
11월	(+)3,200,612	(-)2,752,705	(+)447,907	8.18
12월	(+)2,972,993	(-)2,759,768	(+)213,225	3.89

주) 이종통화는 미달러화로 환산하여 작성하며, 매입포지션은 (+) 매도포지션은 (-)로 표시하고 매월말 잔액기준 작성함.

(5) 신한캐피탈

- 2022년 1분기

(단위: 천만원, %)

구분	현물포지션	선물포지션	종합포지션	자기자본 대비 포지션 비율
1월	(-)70,054	(+)90,000	(+)19,946	1.38
2월	(-)69,949	(+)90,000	(+)20,051	1.37
3월	(-)68,502	(+)90,000	(+)21,498	1.47

주) 이종통화는 미달러화로 환산하여 작성하며, 매입포지션은 (+) 매도포지션은 (-)로 표시하고 매월말 잔액기준 작성함.

- 2021년

(단위: 천만원, %)

구분	현물포지션	선물포지션	종합포지션	자기자본 대비 포지션 비율
1월	(+)124,158	(-)88,000	(+)36,158	3.35
2월	(+)124,736	(-)88,000	(+)36,736	3.34
3월	(+)112,866	(-)85,000	(+)27,866	2.58
4월	(+)114,143	(-)95,100	(+)19,043	1.70
5월	(+)70,728	(-)51,600	(+)19,128	1.70
6월	(-)7,517	(+)20,000	(+)12,483	0.98
7월	(-)33,400	(+)55,000	(+)21,600	1.54
8월	(-)50,748	(+)70,000	(+)19,252	1.37
9월	(-)39,748	(+)50,000	(+)10,252	0.73
10월	(-)39,173	(+)60,000	(+)20,827	1.47
11월	(-)49,918	(+)70,000	(+)20,082	1.43
12월	(-)80,078	(+)100,000	(+)19,922	1.38

주) 이종통화는 미달러화로 환산하여 작성하며, 매입포지션은 (+) 매도포지션은 (-)로 표시하고 매월말 잔액기준 작성함.

(6) 신한자산운용

- 2022년 1분기

(단위: 천만원, %)

구분	현물포지션	선물포지션	종합포지션	자기자본 대비 포지션 비율
1월	(+)13,516	(-)46	(+)13,470	6.52
2월	(+)7,400	(-)46	(+)7,354	3.50
3월	(+)13,422	(-)60	(+)13,362	7.35

주) 이종통화는 미달러화로 환산하여 작성하며, 매입포지션은 (+) 매도포지션은 (-)로 표시하고 매월말 잔액기준 작성함.

- 2021년

(단위: 천만원, %)

구분	현물포지션	선물포지션	종합포지션	자기자본 대비 포지션 비율
1월	(+)900	-	(+)900	0.62
2월	(+)900	-	(+)900	0.61
3월	(+)1,070	-	(+)1,070	0.70
4월	(+)1,070	-	(+)1,070	0.69
5월	(+)1,070	-	(+)1,070	0.68
6월	(+)859	-	(+)859	0.54
7월	(+)859	-	(+)859	0.53
8월	(+)859	-	(+)859	0.52
9월	(+)808	-	(+)808	0.49
10월	(+)808	-	(+)808	0.48
11월	(+)808	-	(+)808	0.48
12월	(+)6,914	(-)7	(+)6,907	4.04

주) 이종통화는 미달러화로 환산하여 작성하며, 매입포지션은 (+) 매도포지션은 (-)로 표시하고 매월말 잔액기준 작성함.

(7) 제주은행

- 2022년 1분기

(단위: 천만원, %)

구분	현물포지션	선물포지션	종합포지션	자기자본 대비 포지션 비율
1월	(+)675	-	(+)675	0.17
2월	(+)621	-	(+)621	0.15
3월	(+)650	-	(+)650	0.16

주) 이종통화는 미달러화로 환산하여 작성하며, 매입포지션은 (+) 매도포지션은 (-)로 표시하고 매월말 잔액기준 작성함.

- 2021년

(단위: 천만원, %)

구분	현물포지션	선물포지션	종합포지션	자기자본 대비 포지션 비율
1월	(-)143	-	(-)143	-0.03
2월	(+)29	-	(+)29	0.01
3월	(+)717	-	(+)717	0.16
4월	(+)71	-	(+)71	0.02
5월	(+)340	-	(+)340	0.08
6월	(+)2,221	-	(+)2,221	0.55
7월	(+)449	-	(+)449	0.11
8월	(+)1,008	-	(+)1,008	0.25
9월	(+)904	-	(+)904	0.22
10월	(+)659	-	(+)659	0.16
11월	(+)690	-	(+)690	0.17
12월	(+)483	-	(+)483	0.12

주) 이종통화는 미달러화로 환산하여 작성하며, 매입포지션은 (+) 매도포지션은 (-)로 표시하고 매월말 잔액기준 작성함.

(8) 신한시

- 2022년 1분기

(단위: 천만원, %)

구분	현물포지션	선물포지션	종합포지션	자기자본 대비 포지션 비율
1월	(+)170	-	(+)170	0.50
2월	(+)170	-	(+)170	0.49
3월	(+)156	-	(+)156	0.46

주) 이종통화는 미달러화로 환산하여 작성하며, 매입포지션은 (+) 매도포지션은 (-)로 표시하고 매월말 잔액기준 작성함.

- 2021년

(단위: 천만원, %)

구분	현물포지션	선물포지션	종합포지션	자기자본 대비 포지션 비율
1월	(+)266	-	(+)266	0.71
2월	(+)254	-	(+)254	0.68
3월	(+)264	-	(+)264	0.71
4월	(+)268	-	(+)268	0.71
5월	(+)278	-	(+)278	0.74
6월	(+)261	-	(+)261	0.70
7월	(+)254	-	(+)254	0.70
8월	(+)257	-	(+)257	0.71
9월	(+)285	-	(+)285	0.81
10월	(+)264	-	(+)264	0.75
11월	(+)188	-	(+)188	0.54
12월	(+)190	-	(+)190	0.55

주) 이종통화는 미달러화로 환산하여 작성하며, 매입포지션은 (+) 매도포지션은 (-)로 표시하고 매월말 잔액기준 작성함.

대손상각·총당금

- 대손총당금은 기타자산대손총당금 포함 기준임.

가. 금융지주회사(연결기준)

(단위: 억원)

구분	2022년 3월말	2021년 말	증감
대손총당금	35,387	34,290	1,097
지급보증총당부채	884	819	65
미사용약정총당부채	3,131	3,000	131
기타총당부채	7,543	7,850	-307
합 계	46,945	45,959	986
기중대손상각액	2,072	11,124	-9,052

나. 자회사(별도기준)

(1) 신한은행

(단위: 억원)

구분	2022년 3월말	2021년 말	증감
대손총당금	15,827	15,021	806
지급보증총당부채	1,380	1,336	44
미사용약정총당부채	548	578	-30
기타총당부채	2,083	2,335	-252
합 계	19,838	19,270	568
기중대손상각액	542	4,232	-3,690

(2) 신한카드

(단위: 억원)

구분	2022년 3월말	2021년 말	증감
대손총당금	10,163	9,854	309
지급보증총당부채	9	12	-3
미사용약정총당부채	2,253	2,049	204
기타총당부채	87	165	-78
합 계	12,512	12,080	432
기중대손상각액	1,433	6,149	-4,716

(3) 신한금융투자

(단위: 억원)

구분	2022년 3월말	2021년 말	증감
대손총당금	2,275	2,268	7
지급보증총당부채	1,336	1,298	38
미사용약정총당부채	3	2	1
기타총당부채	3,833	3,855	-22
합 계	7,447	7,423	24
기중대손상각액	-	-	-

(4) 신한라이프

(단위: 억원)

구분	2022년 3월말	2021년 말	증감
대손총당금	527	505	22
지급보증총당부채	-	-	-
미사용약정총당부채	-	1	-1
기타총당부채	954	917	37
합 계	1,481	1,423	58
기중대손상각액	13	58	-45

(5) 신한캐피탈

(단위: 억원)

구분	2022년 3월말	2021년 말	증감
대손충당금	1,077	1,216	-139
지급보증충당부채	2	2	-
미사용약정충당부채	16	32	-16
기타충당부채	4	4	-
합 계	1,099	1,254	-155
기중대손상각액	-	349	-349

(6) 신한자산운용

(단위: 억원)

구분	2022년 3월말	2021년 말	증감
대손충당금	1	1	-
지급보증충당부채	-	-	-
미사용약정충당부채	-	-	-
기타충당부채	-	-	-
합 계	1	1	-
기중대손상각액	-	-	-

(7) 제주은행

(단위: 억원)

구분	2022년 3월말	2021년 말	증감
대손충당금	288	273	15
지급보증충당부채	1	1	-
미사용약정충당부채	19	20	-1
기타충당부채	8	8	-
합 계	316	302	14
기중대손상각액	27	141	-114

(8) 신한저축은행

(단위: 억원)

구분	2022년 3월말	2021년 말	증감
대손충당금	610	544	66
지급보증충당부채	-	-	-
미사용약정충당부채	2	2	-
기타충당부채	6	6	-
합 계	618	552	66
기중대손상각액	56	185	-129

(9) 아시아신탁

(단위: 억원)

구분	2022년 3월말	2021년 말	증감
대손충당금	128	129	-1
지급보증충당부채	-	-	-
미사용약정충당부채	-	-	-
기타충당부채	20	25	-5
합 계	148	154	-6
기중대손상각액	-	-	-

(10) 신한DS

(단위: 억원)

구분	2022년 3월말	2021년 말	증감
대손충당금	1	1	-
지급보증충당부채	-	-	-
미사용약정충당부채	-	-	-
기타충당부채	2	2	-
합 계	3	3	-
기중대손상각액	-	-	-

(11) 신한아이타스

(단위: 억원)

구분	2022년 3월말	2021년 말	증감
대손충당금	3	3	-
지급보증충당부채	-	-	-
미사용약정충당부채	-	-	-
기타충당부채	2	2	-
합 계	5	5	-
기중대손상각액	-	-	-

(12) 신한신용정보

(단위: 억원)

구분	2022년 3월말	2021년 말	증감
대손충당금	-	-	-
지급보증충당부채	-	-	-
미사용약정충당부채	-	-	-
기타충당부채	36	39	-3
합 계	36	39	-3
기중대손상각액	-	-	-

(13) 신한대체투자운용

(단위: 억원)

구분	2022년 3월말	2021년 말	증감
대손충당금	-	-	-
지급보증충당부채	-	-	-
미사용약정충당부채	-	-	-
기타충당부채	-	-	-
합 계	-	-	-
기중대손상각액	-	-	-

주) 신한대체투자운용은 2022년 1월 신한자산운용으로 흡수합병됨.

(14) 신한리츠운용

(단위: 억원)

구분	2022년 3월말	2021년 말	증감
대손충당금	-	-	-
지급보증충당부채	-	-	-
미사용약정충당부채	-	-	-
기타충당부채	4	3	1
합 계	4	3	1
기중대손상각액	-	-	-

(15) 신한에이아이

(단위: 억원)

구분	2022년 3월말	2021년 말	증감
대손충당금	-	-	-
지급보증충당부채	-	-	-
미사용약정충당부채	-	-	-
기타충당부채	2	2	-
합 계	2	2	-
기중대손상각액	-	-	-

(16) 신한벤처투자

(단위: 억원)

구분	2022년 3월말	2021년 말	증감
대손충당금	-	-	-
지급보증충당부채	-	-	-
미사용약정충당부채	-	-	-
기타충당부채	3	2	1
합 계	3	2	1
기중대손상각액	-	-	-

무수익·고정이하여신

가. 금융지주회사(연결기준)

(단위: 억원)

구분	2022년 3월말	2021년 말	증감
총여신	3,984,265	3,930,494	53,771
무수익여신	13,483	13,639	-156
고정이하분류여신	16,719	17,410	-691

나. 자회사(별도기준)

(1) 신한은행

(단위: 억원)

구분	2022년 3월말	2021년 말	증감
총여신	3,101,510	3,071,876	29,634
무수익여신	6,567	6,574	-7
고정이하분류여신	8,002	8,300	-298

(2) 신한카드

(단위: 억원)

구분	2022년 3월말	2021년 말	증감
총여신	362,889	353,832	9,057
무수익여신	1,430	1,285	145
고정이하분류여신	2,987	3,112	-124

(3) 신한금융투자

(단위: 억원)

구분	2022년 3월말	2021년 말	증감
총여신	44,827	43,025	1,802
무수익여신	2,101	2,080	21
고정이하분류여신	2,101	2,080	21

(4) 신한라이프

(단위: 억원)

구분	2022년 3월말	2021년 말	증감
총여신	94,294	94,001	293
무수익여신	54	54	-
고정이하분류여신	69	69	1

(5) 신한캐피탈

(단위: 억원)

구분	2022년 3월말	2021년 말	증감
총여신	79,455	74,112	5,343
무수익여신	172	282	-110
고정이하분류여신	201	315	-114

(6) 신한자산운용

(단위: 억원)

구분	2022년 3월말	2021년 말	증감
총여신	28	29	-0
무수익여신	-	-	-
고정이하분류여신	-	-	-

(7) 제주은행

(단위: 억원)

구분	2022년 3월말	2021년 말	증감
총여신	57,163	56,054	1,109
무수익여신	235	239	-5
고정이하분류여신	280	287	-7

(8) 신한저축은행

(단위: 억원)

구분	2022년 3월말	2021년 말	증감
총여신	26,732	23,528	3,203
무수익여신	541	546	-5
고정이하분류여신	524	502	22

(9) 아시아신탁

(단위: 억원)

구분	2022년 3월말	2021년 말	증감
총여신	133	195	-62
무수익여신	102	167	-65
고정이하분류여신	102	167	-65

Ⅲ. 경영지표

자본적정성 지표	77
레버리지 비율	92
유동성 지표	93
수익성 지표	101
자산건전성 지표	102

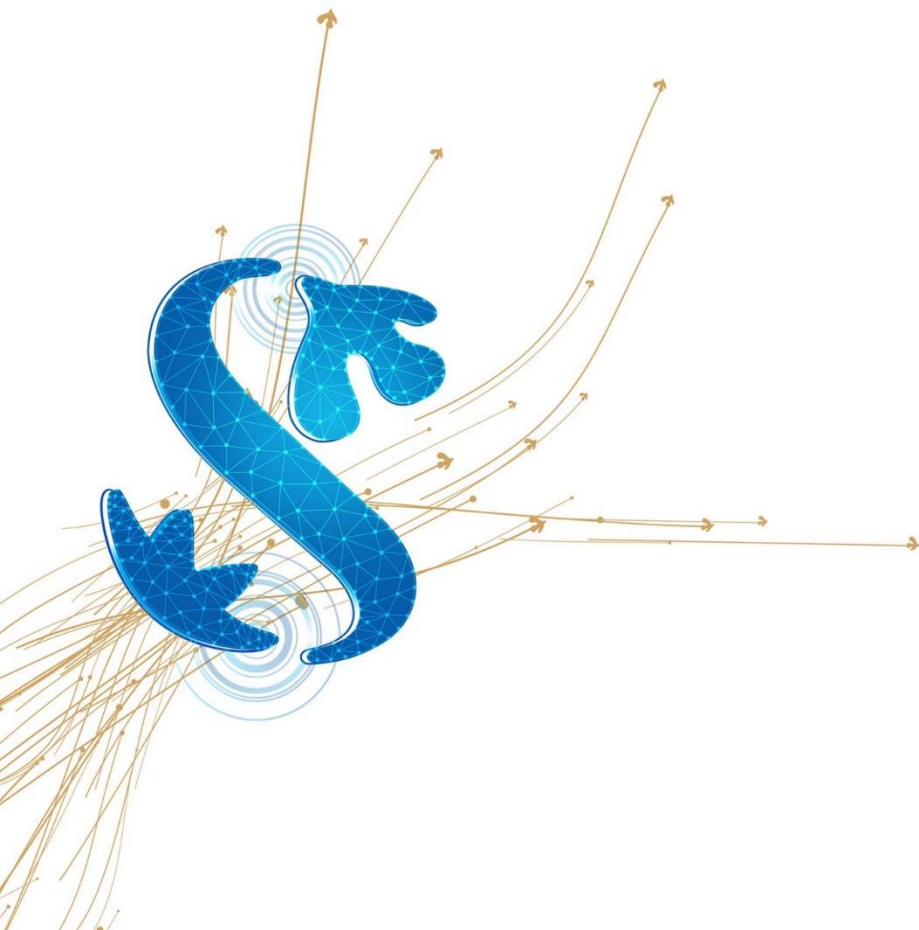

자본적정성 지표

가. BIS 자기자본의 적용범위

(1) 자본규제에 적용하는 그룹 내 최상 연결실체의 이름
주식회사 신한금융지주회사

(2) 회계목적과 감독목적의 연결기준 차이점 요약

은행업감독규정시행세칙 <별표3>에 의해 감독목적의 연결 범위는 회계목적의 연결에서 「보험업법」에 의한 보험사업자인 신한라이프생명보험을 제외함.

(3) 자회사에 대한 설명 및 구분

유형	A(완전연결)	B(부분연결)	C(공제항목취급)	D(잉여자본인식)	E(기타)
신한은행	○	-	-	-	-
신한카드	○	-	-	-	-
신한금융투자	○	-	-	-	-
신한라이프생명보험	-	-	-	-	○
신한캐피탈	○	-	-	-	-
신한자산운용	○	-	-	-	-
제주은행	○	-	-	-	-
신한저축은행	○	-	-	-	-
아시아신탁	○	-	-	-	-
신한DS	○	-	-	-	-
신한아이타스	○	-	-	-	-
신한신용정보	○	-	-	-	-
신한리츠운용	○	-	-	-	-
신한에이아이	○	-	-	-	-
신한벤처투자	○	-	-	-	-

주) 신한라이프생명보험은 회계목적으로는 완전 연결이나 감독목적의 연결범위에서 제외됨.
규제자본비용 산출 시 보험사 투자분은 보통주자본 차감 및 250% 위험가중치 적용하여 위험가중자산에 반영함.

(4) 그룹 내 자금 또는 자기자본의 이동에 관한 제한사항, 또는 다른 주요 애로사항

금융회사법 제48조(자회사등의 행위제한)에 의해 금융지주회사의 자회사등은 아래의 행위에 따른 그룹 내 자금 또는 자기자본의 이동에 제한을 받고 있습니다.

제24조(자회사등의 행위제한) ① 금융지주회사의 자회사등은 다음 각호의 행위를 하여서는 아니된다. 다만, 당해 자회사등이 새로이 금융지주회사에 편입되는 등 대통령령이 정하는 경우에는 그러하지 아니하다.

1. 당해 자회사등이 속하는 금융지주회사에 대한 신용공여
2. 다음 각 목의 어느 하나에 해당하는 경우 이외에 해당 자회사등이 속하는 금융지주회사의 다른 자회사등의 주식을 소유하는 행위
 - 가. 해당 자회사등에 의하여 직접 지배받는 회사의 주식을 소유하는 경우
 - 나. 다른 자회사등이 지배하는 외국법인의 주식을 소유하는 경우로서 위험전이 방지 등을 위하여 대통령령으로 정하는 기준을 초과하지 아니하는 범위 내에서 해당 외국 법인의 주식을 소유하는 경우
3. 당해 자회사등이 속하는 금융지주회사의 다른 자회사등에 대한 신용공여로서 대통령령이 정하는 기준을 초과하는 신용공여

② 동일한 금융지주회사에 속하는 자회사등 상호간에 신용공여를 하는 경우에는 대통령령이 정하는 기준에 따라 적정한 담보를 확보하여야 한다. 다만, 자회사등의 구조조정에 필요한 신용공여 등 금융위원회가 정하는 요건에 해당하는 경우에는 그러하지 아니한다.

③ 은행, 보험회사 및 그 밖에 이에 준하는 금융기관으로서 대통령령으로 정하는 자회사등은 해당 자회사등이 속하는 금융지주회사 및 자회사등(이하 "금융지주회사등"이라 한다)으로부터 대통령령으로 정하는 불량자산을 매입하여서는 아니 되며 금융지주회사와 자회사등 간 또는 자회사등 상호간에 불량자산을 거래하는 경우에는 그 외의 자를 상대방으로 하여 거래하는 경우 등 통상적인 거래조건과 비교하여 해당 금융지주회사 또는 자회사등에 현저하게 불리한 조건으로 해당 불량자산을 매매하여서는 아니 된다. 다만, 자회사등의 구조조정에 필요한 거래 등 금융위원회가 정하는 요건에 해당하는 경우에는 그러하지 아니하다.

⑤ 금융지주회사의 자회사등은 당해 금융지주회사의 주식을 소유하여서는 아니된다. 다만, 금융지주회사의 자회사가 제62조의2제1항 또는 상법 제342조의2의 규정에 의하여 당해 금융지주회사의 주식을 취득하는 경우에는 그러하지 아니하다. 금융지주회사의 자회사등이 당해 금융지주회사 또는 당해 금융지주회사의 다른 자회사등의 주식을 소유하는 경우에는 그 주식에 대하여 의결권을 행사할 수 없다. 다만, 제1항제2호 각 목의 어느 하나에 해당하는 경우에는 그러하지 아니하다.

(5) 연결그룹 내 자금 또는 자기자본의 이동에 관한 제한금액
상기 4번 사항 참고

(6) 연결대상이 아닌 자회사의 자기자본 부족액
해당사항 없음.

(7) 보험회사에 대한 총투자금액, 보험회사명, 소재지, 투자지분율, 의결권비율, 자본차감법 또는 대체가능한 그룹 전체통합법 대비 위험가중치 적용 방법

보험회사명	총투자금액(백만원)	소재지	투자지분율	의결권비율	RW적용방법
신한라이프	4,204,544	서울시 중구 삼일대로 358	100.0%	100.0%	대응공제법

나. 금융지주회사 BIS기준 자기자본비율(연결기준)

(단위: 억원, %, %p)

구분	2022년 3월말	2021년말	증감
위험가중자산	2,790,081	2,706,922	83,160
자기자본	450,078	438,242	11,836
보통주자기자본	363,180	354,696	8,485
기본자본	417,379	403,963	13,416
총자본비율	16.13	16.19	-0.06
보통주자기자본비율	13.02	13.10	-0.09
기본자본비율	14.96	14.92	0.04

주) Basel III 기본내부등급법 기준, Basel III 최종안 조기 도입 효과 반영 후 기준

다. 자회사 자본적정성 현황

(단위: %, %p)

회사명	지표명	2022년 3월말	2021년말	증감
신한은행	총자본비율	17.87	18.18	-0.31
	(보통주자기자본비율)	14.72	15.23	-0.51
	(기본자본비율)	15.57	16.08	-0.52
신한카드	조정자기자본비율	19.01	18.85	0.16
신한금융투자	순자본비율	1,219.73	1,285.76	-66.03
신한라이프	RBC비율	256.14	284.64	-28.50
신한캐피탈	조정자기자본비율	16.66	17.42	-0.76
신한자산운용	자기자본(억원)	2,007	2,025	-18.04
	최소영업순자본액(억원)	368	311	57.21
제주은행	BIS기준 자기자본비율	16.71	17.22	-0.51
신한저축은행	BIS기준 자기자본비율	11.15	12.36	-1.20
아시아신탁	영업용순자본비율	990.38	1,007.40	-17.02

주1) 신한은행, 제주은행: Basel III 기준, 신한저축은행: Basel I 기준

주2) 신한은행, 제주은행: Basel III 최종안 조기 도입 효과 반영 후 기준

라. BIS기준 자본공시 항목

(단위: 억원)

구분	2022년 3월말	
	금액	규제 연결범위내 재무상태표상 계정과목
보통주자본: 항목(instruments) 및 금액(reserves)		
1 적격요건을 충족하는 보통주 발행과 관련하여 발생한 자본금, 자본잉여금 및 자본조정	135,747	H+J
2 이익잉여금	311,565	O-P
3 기타포괄손익누계액 및 기타 자본잉여금, 자본조정	-20,346	K+L+M
4 경과규정 적용대상 보통주자본 (주식회사가 아닌 경우)	-	
5 은행인 연결종속회사가 발행한 보통주에 대한 비지배주주지분	519	Q
6 공제항목 차감 전 보통주자본 합계	427,485	
보통주자본 관련 공제항목		
7 공정가치조정	-	
8 영업권	38,444	B
9 모기지서비스권리를 제외한 기타 무형자산	7,874	C
10 미래수익에 의존하는 이연법인세자산 (일시적 차이에 의한 발생분 제외)	278	
11 현금흐름 위험회피 관련 평가손익	-540	N
12 예상손실 대비 대손충당금 적립 부족액	1,061	
13 유동화증권 거래관련 매각익	-	
14 공정가치 평가대상 부채의 자기신용위험 변동에 따른 누적 평가손익	-1,450	D+E
15 확정급여형 연금 자산	-	
16 자기주식	-	
17 상호보유약정에 의한 보통주자본 투자	-	
18 비연결대상 은행, 금융회사 및 보험사 자본에 대한 중대하지 않은 투자 관련	-	
19 비연결대상 은행, 금융회사 및 보험사 자본에 대한 중대한 투자 관련	16,505	
20 모기지서비스권리	-	
21 일시적 차이에서 발생하는 이연법인세 자산	-	
22 23. 24. 25. 합계가 보통주자본의 15% 초과하는 금액	-	
23 비연결 금융회사 보통주에 대한 중대한 투자	-	
24 모기지서비스권리	-	
25 일시적 차이에서 발생하는 이연법인세 자산	-	
26 국가별 규제 차이에 따른 조정	2,133	
27 이연 커버하는 기타기본자본 및 보완자본의 불충분으로 인한 보통주자본 조정	-	
28 보통주자본 관련 공제항목 합계	64,305	
29 보통주자본 총계	363,180	
기타기본자본: 항목		
30 적격요건을 충족하는 기타기본자본 및 해당자본 발행관련 자본잉여금	46,806	
31 회계상 자본으로 인식되는 금액	46,806	I
32 회계상 부채로 인식되는 금액	-	
33 경과규정 적용대상 기타기본자본	-	I
34 은행의 연결종속회사가 발행한 자본증권에 대한 비지배주주지분 중 기타기본자본 인정금액	7,393	R
35 경과규정 적용에 따른 단계적 차감 대상 금액	-	
36 공제항목 차감 전 기타기본자본 합계	54,199	
기타기본자본 관련 공제항목		
37 자본증권(기타기본자본)에 대한 자기투자	-	
38 상호보유약정에 의한 자본증권(기타기본자본) 투자	-	
39 비연결대상 은행, 금융회사 및 보험사 자본에 대한 중대하지 않은 투자 관련	-	
40 비연결대상 은행, 금융회사 및 보험사 자본에 대한 중대한 투자 관련	-	
41 자국 특수 공제항목	-	
42 보완자본에서 차감하지 못한 공제금액	-	
43 기타기본자본 공제금액 합계	-	
44 기타기본자본	54,199	
45 기본자본 (보통주자본 + 기타기본자본)	417,379	

(단위: 억원)

구분	2022년 3월말	
	금액	규제 연결범위내 재무상태표상 계정과목
보완자본: 항목(instruments) 및 금액(reserves)		
46 적격요건을 충족하는 보완자본 및 해당자본 발행관련 자본잉여금	2,407	
47 경과규정 적용대상 보완자본	-	F
48 은행의 연결종속회사가 발행한 자본증권에 대한 비지배주주지분 중 보완자본 인정금액	22,758	G
49 경과규정 적용에 따른 단계적 차감 대상 금액		
50 대손충당금	7,534	A
51 공제항목 차감전 보완자본	32,699	
보완자본 관련 공제항목		
52 자본증권(보완자본)에 대한 자기투자	-	
53 상호보유약정에 의한 자본증권(보완자본) 및 기타 총손실흡수력 부채	-	
54 비연결대상 은행, 금융회사 및 보험사 자본 및 기타 총손실흡수력 부채에 대한 중대하지 않은 투자 관련	-	
54a 비연결대상 은행, 금융회사 및 보험사 기타 총손실흡수력 부채에 대한 중대하지 않은 투자 관련	-	
55 비연결대상 은행, 금융회사 및 보험사 자본에 대한 중대한 투자 관련	-	
56 자국 특수 공제항목	-	
57 보완자본 공제금액 합계	-	
58 보완자본	32,699	
59 총자본(기본자본 + 보완자본)	450,078	
60 위험가중자산	2,790,081	
자본비율 및 추가자본 부과		
61 보통주자본비율	13.02%	
62 기본자본비율	14.96%	
63 총자본비율	16.13%	
64 추가 완충자본규제수준(보통주자본비율 최소규제수준 + 추가 완충자본규제 수준) (%)	8.00%	
65 자본보전완충자본 규제수준(%)	2.50%	
66 경기대응완충자본 규제수준(%)	0.00%	
67 SIB관련 추가완충자본 규제수준(%)	1.00%	
68 완충자본으로 인정가능한 보통주자본(위험가중자산대비 %)	8.52%	
국가별 차이		
69 보통주자본비율	0.08%	
70 기본자본비율	0.00%	
71 총자본비율	0.00%	
차감 금액 이하의 금액		
72 금융회사 자본에 대한 중대하지 않은 투자	19,053	
73 금융회사 보통주에 대한 중대한 투자	54,474	
74 모기지서비스권리	-	
75 일시적 차이에 의해 발생하는 이연법인세 자산	-	
보완자본내 충당금 금액에 대한 상한 적용		
76 표준방법 적용 은행의 대손충당금 중 보완자본 인정가능 금액(한도 적용전)	7,534	
77 표준방법 적용 은행의 대손충당금 중 보완자본 인정 최대금액(한도금액)	15,049	
78 내부등급법 적용 은행의 대손충당금 중 보완자본 인정가능 금액(한도 적용전)	-	
79 내부등급법 적용 은행의 대손충당금 중 보완자본 인정 최대금액(한도금액)	7,381	
단계적 이행에 따른 자본 항목(18.1.1.~22.1.1.까지 적용)		
80 단계적 이행에 따른 보통주자본 항목 상한	-	
81 상한에 따른 보통주자본 제외 금액	-	
82 단계적 이행에 따른 기타기본자본 항목 상한	5,379	
83 상한에 따른 기타기본자본 제외 금액	-	
84 단계적 이행에 따른 보완자본 항목 상한	3,500	
85 상한에 따른 보완자본 제외 금액	3,500	

마. 자본항목과 연계된 연결재무상태표(회계목적 및 감독목적)

(단위: 억원)

계정과목	회계목적 연결B/S	감독목적 연결B/S	참조
A. 자산	6,667,258	6,016,184	
1 현금및상각후원가측정예치금	286,742	276,545	
2 당기손익-공정가치측정예치금	306	-	
3 당기손익-공정가치측정유가증권	641,406	582,625	
4 당기손익-공정가치 측정지정금융자산	-	-	
5 파생금융상품자산	41,522	41,936	
6 상각후원가측정대출채권	3,946,042	3,860,350	
대손충당금	-32,486	-32,290	
(보완자본 인정액)	-	7,534	A
7 당기손익-공정가치측정대출채권	18,178	18,178	
8 기타포괄손익-공정가치측정유가증권	671,853	542,131	
9 상각후원가측정유가증권	507,032	217,419	
10 유형자산	41,288	39,097	
11 무형자산	56,752	46,317	
영업권	46,701	38,444	B
기타무형자산	10,051	7,874	C
12 지분법적용투자주식	27,130	78,172	
13 이연법인세자산	4,270	4,344	
14 당기법인세자산	140	519	
15 투자부동산	5,925	5,777	
16 기타자산	416,338	300,748	
17 매각예정으로 분류된 처분집단의 자산	448	447	
B. 부채	6,171,923	5,523,841	
18 예수부채	3,664,286	3,665,909	
19 당기손익-공정가치측정금융부채	16,340	16,340	
20 당기손익-공정가치측정지정금융부채	80,100	80,100	
공정가치 평가대상 부채의 자기신용위험 변동에 따른 누적 평가손익	-	-1,450	D
21 파생금융상품부채	46,117	44,176	
공정가치 평가대상 부채의 자기신용위험 변동에 따른 누적 평가손익	-	-	E
22 차입부채	464,657	471,547	
23 사채	790,122	784,487	
후순위사채(지주)	9,471	9,471	
보완자본 인정액	-	2,407	F
후순위사채(은행)	-	60,636	
보완자본 인정액	-	22,758	G
24 퇴직급여채무	659	657	
25 총당부채	11,558	10,349	
26 이연법인세부채	1,818	-1,283	
27 보험계약부채(책임준비금 및 계약자준비금)	545,041	-	
28 기타부채	542,115	441,927	
29 당기법인세부채	9,110	9,632	
30 매각예정으로 분류된 처분집단의 부채	-	-	

(단위: 억원)

계정과목	회계목적 연결B/S	감독목적 연결B/S	참조
C. 자본	495,335	492,341	
31 자본금	29,696	29,696	
보통주자본으로 인정되는 부분	-	28,822	H
자본 미인정 부분	-	874	
32 신종자본증권	39,328	39,328	
기타기본자본으로 인정되는 부분	-	39,328	I
33 자본잉여금	120,950	120,950	
보통주자본으로 인정되는 부분	-	106,924	
보통주 발행과 관련된 자본잉여금	-	106,924	J
기타자본잉여금	-	7,422	K
기타기본자본으로 인정되는 부분	-	6,604	
자본 미인정 부분	-	-	
34 자본조정	-6,112	-6,112	L
35 기타포괄손익누계액	-21,656	-21,656	M
현금흐름 위험회피 관련 평가손익	-	-540	N
36 이익잉여금	311,565	311,565	O
대손준비금	-	-	P
37 소수주주지분	21,563	21,563	
보통주자본으로 인정되는 부분	-	519	Q
기타기본자본으로 인정되는 부분	-	7,393	R

주 1) 회계목적 연결 범위: K-IFRS 연결재무제표 기준

2) 감독목적 연결 범위: 회계목적 연결 범위에서 보험회사, 혼재신탁 중 원금보전 약정이 없는 부분 등을 제외 (금융지주회사감독규정시행세칙 <별표 1-2>)

바. 자본증권의 주요 발행 특징

주요 특징	1	2	3	4	5
1 발행자	신한금융지주회사	신한금융지주회사	신한금융지주회사	신한금융지주회사	신한금융지주회사
2 유가증권표준코드	A055550	KR705555K018	KR6055551560	KR6055551792	KR6055552790
3 발행근거법	- 상법 - 금융지주회사법 등	- 상법 - 금융지주회사법 - 자본시장과 금융투자 업에 관한 법률 등	- 상법 - 금융지주회사법 - 자본시장과 금융투자 업에 관한 법률 등	- 상법 - 금융지주회사법 - 자본시장과 금융투자 업에 관한 법률 등	- 상법 - 금융지주회사법 - 자본시장과 금융투자 업에 관한 법률 등
규제자본 적용 관련					
4 바젤III 경과규정 적용시 규제자본 분류	보통주자본	기타기본자본	기타기본자본	기타기본자본	기타기본자본
5 바젤III 경과규정 종료시 규제자본 분류	보통주자본	기타기본자본	기타기본자본	기타기본자본	기타기본자본
6 해당 증권을 자본으로 인정하는 범위	신한금융지주회사	신한금융지주회사	신한금융지주회사	신한금융지주회사	신한금융지주회사
7 자본증권의 종류	주식	전환우선주	신종자본증권	신종자본증권	신종자본증권
8 규제자본 인정금액 (단위: 억원)	26,082	7,478	1,995	1,347	898
9 액면금액 (단위: 억원)	26,082	7,500	2,000	1,350	900
10 회계상 계정분류	자본	자본	자본	자본	자본
11 발행일자	-	2019-05-01	2015-06-25	2017-09-15	2017-09-15
12 만기 존재 여부	영구	영구	만기존재	영구	영구
13 만기일 (만기가 존재하지 않을 경우 '만기없음' 기재)	만기없음	만기없음	2045-06-25	만기없음	만기없음
14 콜옵션 포함여부 (포함/미포함)	미포함	미포함	포함	포함	포함
15 최초 콜옵션 행사가능일, 콜행사금액, 세무상 혹은 규제상 특정사건에 의해 콜이 행사되는지 여부	해당없음	해당없음	행사일: 2025-06-25 금액: 권면금액의 100% 추가요건: 없음	행사일: 2022-09-15 금액: 권면금액의 100% 추가요건: 없음	행사일: 2027-09-15 금액: 권면금액의 100% 추가요건: 없음
16 추가 콜옵션 행사가능한 기간 또는 시점	해당없음	해당없음	발행일로부터 10년째 되는 날	발행5년 후 부터 매 3개월	발행10년 후 부터 매 3개월
이자(배당) 관련					
17 지급형태	배당(변동)	배당(고정), 참가적	고정	고정	고정
18 이자(배당)의 표면금리 및 기준지표	배당가능이익 한도 내	4.00%	4.38%	3.77%	4.25%
19 이자(배당)의 미지급이 보통주 배당을 제한하는지 여부	-	없음	없음	없음	없음
20 이자(배당) 지급의 재량정도	완전한 재량	완전한 재량	완전한 재량	완전한 재량	완전한 재량
21 스텝업 또는 기타 상환 유인 조항 존재 여부 (존재/미존재)	미존재	미존재	미존재	미존재	미존재
22 이자(배당)의 누적·비누적 여부 (누적/비누적)	비누적	비누적	비누적	비누적	비누적
23 전환조건 포함 여부 (포함/미포함)	미포함	포함	미포함	미포함	미포함
24 전환조건	미포함	투자자 전환권 부여(발행 1년 후 부터 3년간)	미포함	미포함	미포함
25 전환방식	미포함	영구적 보통주 전환	미포함	미포함	미포함
26 전환비율	미포함	보통주와 1:1 전환	미포함	미포함	미포함
27 의무전환/선택전환/해당없음	미포함	부실금융기관 지정	미포함	미포함	미포함
28 전환으로 인해 발행될 자본의 종류	미포함	보통주	미포함	미포함	미포함
29 전환으로 인해 발행될 자본의 발행자	미포함	미포함	미포함	미포함	미포함
30 상각조건 포함여부 (포함/미포함)	미포함	미포함	포함	포함	포함
31 상각조건	미포함	미포함	부실금융기관 지정	부실금융기관 지정	부실금융기관 지정
32 상각방식	미포함	미포함	전액	전액	전액
33 상각방식 (영구적 / 일시적)	미포함	미포함	영구적	영구적	영구적
34 일시적 상각일 경우 회복 체계	미포함	미포함	-	-	-
35 직전 선순위 증권 명시 (해당 증권 열번호 기재)	신종자본증권 (3~14, 19~26, 47)	신종자본증권 (3~14, 19~26, 47)	후순위채(15/16, 27~45, 48~51)	후순위채(15/16, 27~45, 48~51)	후순위채(15/16, 27~45, 48~51)
36 바젤III 자본 부적격 여부 (적격/부적격)	적격	적격	적격	적격	적격
37 부적격 자본증권일 경우, 부적격 사항 기재	-	-	-	-	-

주1) 당행이 「금융산업의 구조개선에 관한 법률」에 따라 부실금융기관으로 지정된 경우 본 사채는 전액 영구적으로 상각된 본 사채의 상각은 채무불이행 또는 부도사유로 간주되지 아니함

6	7	8	9	10	11	12	13	14
신한금융지주회사	신한금융지주회사	신한금융지주회사	신한금융지주회사	신한금융지주회사	신한금융지주회사	신한금융지주회사	신한금융지주회사	신한금융지주회사
KR6055551842	KR6055552840	Regulation S Notes: XS1856024432	KR6055551883	KR6055551966	KR6055551A91	KR6055551B33	KR6055551B32	Rule 144A Notes: US824596AA84 Regulation S Notes: USY7749XAY77
-상법 -금융지주회사법 -자본시장과 금융 투자업에 관한 법률 등	-상법 -금융지주회사법 -자본시장과 금융 투자업에 관한 법률 등	-상법-은행법-뉴욕 법(OC) 등	-상법 -금융지주회사법 등	-상법 -금융지주회사법 등	-상법 -금융지주회사법 등	-상법 -금융지주회사법 등	-상법 -금융지주회사법 등	-상법 -은행법 -뉴욕법(OC) 등
기타기본자본	기타기본자본	기타기본자본	기타기본자본	기타기본자본	기타기본자본	기타기본자본	기타기본자본	기타기본자본
기타기본자본	기타기본자본	기타기본자본	기타기본자본	기타기본자본	기타기본자본	기타기본자본	기타기본자본	기타기본자본
신한금융지주회사	신한금융지주회사	신한금융지주회사	신한금융지주회사	신한금융지주회사	신한금융지주회사	신한금융지주회사	신한금융지주회사	신한금융지주회사
신종자본증권	신종자본증권	신종자본증권	신종자본증권	신종자본증권	신종자본증권	신종자본증권	신종자본증권	신종자본증권
1,347	150	5,595	3,987	1,995	4,487	4,286	1,700	5,952
1,350	150	USD 5억불	4,000	2,000	4,500	4,300	1,700	USD 5억불
자본	자본	자본	자본	자본	자본	자본	자본	자본
2018-04-13	2018-04-13	2018-08-13	2018-08-29	2019-06-28	2020-09-17	2021-03-16	2021-03-16	2021-05-12
영구	영구	영구	영구	영구	영구	영구	영구	영구
만기없음	만기없음	만기없음	만기없음	만기없음	만기없음	만기없음	만기없음	만기없음
포함	포함	포함	포함	포함	포함	포함	포함	포함
행사일: 2023-04-13 금액: 권면금액의 100% 추가요건: 없음 발행5년 후 부터 매 3개월	행사일: 2028-04-13 금액: 권면금액의 100% 추가요건: 없음 발행10년 후 부터 매 3개월	행사일: 2023-08-13 금액: 권면금액의 100% 추가요건: 없음 발행5년 후 부터 매 6개월	행사일: 2023-08-29 금액: 권면금액의 100% 추가요건: 없음 발행5년 후 부터 매 3개월	행사일: 2024-06-28 금액: 권면금액의 100% 추가요건: 없음 발행5년 후 부터 매 3개월	행사일: 2025-09-17 금액: 권면금액의 100% 추가요건: 없음 발행5년 후 부터 매 3개월	행사일: 2026-03-16 금액: 권면금액의 100% 추가요건: 없음 발행5년 후 부터 매 3개월	행사일: 2031-03-16 금액: 권면금액의 100% 추가요건: 없음 발행10년 후 부터 매 3개월	행사일: 2026-05-12 금액: 권면금액의 100% 추가요건: 없음 발행5년 후 부터 매 3개월
고정	고정	고정	고정	고정	고정	고정	고정	고정
4.08%	4.56%	5.88%	4.15%	3.27%	3.12%	2.94%	3.30%	2.88%
없음	없음	없음	없음	없음	없음	없음	없음	없음
완전한 재량	완전한 재량	완전한 재량	완전한 재량	완전한 재량	완전한 재량	완전한 재량	완전한 재량	완전한 재량
미존재	미존재	미존재	미존재	미존재	미존재	미존재	미존재	미존재
비누적	비누적	비누적	비누적	비누적	비누적	비누적	비누적	비누적
미포함	미포함	미포함	미포함	미포함	미포함	미포함	미포함	미포함
미포함	미포함	미포함	미포함	미포함	미포함	미포함	미포함	미포함
미포함	미포함	미포함	미포함	미포함	미포함	미포함	미포함	미포함
미포함	미포함	미포함	미포함	미포함	미포함	미포함	미포함	미포함
미포함	미포함	미포함	미포함	미포함	미포함	미포함	미포함	미포함
미포함	미포함	미포함	미포함	미포함	미포함	미포함	미포함	미포함
미포함	미포함	미포함	미포함	미포함	미포함	미포함	미포함	미포함
포함	포함	포함	포함	포함	포함	포함	포함	포함
부실금융기관 지정	부실금융기관 지정	부실금융기관 지정	부실금융기관 지정	부실금융기관 지정	부실금융기관 지정	부실금융기관 지정	부실금융기관 지정	부실금융기관 지정
전액	전액	전액	전액	전액	전액	전액	전액	전액
영구적	영구적	영구적	영구적	영구적	영구적	영구적	영구적	영구적
-	-	-	-	-	-	-	-	-
후순위채(15/16, 27~45, 48~51)	후순위채(15/16, 27~45, 48~51)	후순위채(15/16, 27~45, 48~51)	후순위채(15/16, 27~45, 48~51)	후순위채(15/16, 27~45, 48~51)	후순위채(15/16, 27~45, 48~51)	후순위채(15/16, 27~45, 48~51)	후순위채(15/16, 27~45, 48~51)	후순위채(15/16, 27~45, 48~51)
적격	적격	적격	적격	적격	적격	적격	적격	적격
-	-	-	-	-	-	-	-	-

주1) 당행이 "금융산업의 구조개선에 관한 법률"에 따라 부실금융기관으로 지정된 경우 본 사채는 전액 영구적으로 상각됨
본 사채의 상각은 채무불이행 또는 부도사유로 간주되지 않음

15	16	17	18	19	20	21	22	23
신한금융지주회사	신한금융지주회사	신한금융지주회사	신한금융지주회사	신한크메르은행	신한인도네시아은행	신한은행	신한은행	신한은행
KR6055551C16	KR6055552C15	KR60555512A7	Rule 144A Notes: US\$2460P2A28 Regualtion S Notes : US\$2460Q2A00	해당사항없음	해당사항없음	KR6000011363	KR600001B760	KR600001A762
-상법 -금융지주회사법 등	-상법 -금융지주회사법 등	-상법 -금융지주회사법 등	-상법 -금융지주회사법 -뉴욕법(OC)등	-상법 -은행법 -캄보디아 관련 법 등	-상법 -은행법 -인도네시아 관련 법 등	-상법 -은행법 등	-상법 -은행법 등	-상법 -은행법 등
기타기본자본	기타기본자본	보완자본	보완자본	보통주자본	보통주자본	기타기본자본	기타기본자본	기타기본자본
기타기본자본	기타기본자본	자본미인정	보완자본	보통주자본	보통주자본	비적격자본	적격자본	적격자본
신한금융지주회사	신한금융지주회사	신한금융지주회사	신한금융지주회사	신한금융지주 신한은행	신한금융지주 신한은행	신한금융지주 신한은행	신한금융지주 신한은행	신한금융지주 신한은행
신증자본증권	신증자본증권	후순위채권	후순위채권	주식	주식	신증자본증권	신증자본증권	신증자본증권
5,603	380	-	2,407	-	-	1,330	576	310
5,620	380	3,500	USD 5억불	45	38	3,000	1,300	700
자본	자본	부채 (상각후원가)	부채 (상각후원가)	연결자회사의 비지배주주지분	연결자회사의 비지배주주지분	자본	자본	자본
2022-01-25	2022-01-25	2012-10-18	2019-08-05	-	-	2013-06-07	2017-06-29	2017-06-29
영구	영구	만기존재	만기존재	영구	영구	만기존재	만기없음	만기없음
만기없음	만기없음	2022-10-18	2030-02-05	만기없음	만기없음	2043-06-07	만기없음	만기없음
포함	포함	미포함	포함	없음	없음	있음	있음	있음
행사일: 2027-01-25 금액: 권면금액의 100% 추가요건: 없음	행사일: 2032-01-25 금액: 권면금액의 100% 추가요건: 없음	해당없음	행사일: 2025-02-05 금액: 권면금액의 100% 추가요건: 없음	없음	없음	행사일: 2023-06-07 금액: 권면금액의 100% 추가요건: 없음	행사일: 2022-06-29 금액: 권면금액의 100% 추가요건: 없음	행사일: 2027-06-29 금액: 권면금액의 100% 추가요건: 없음
발행5년 후 부터 매 3개월	발행10년 후 부터 매 3개월	해당없음	발행후 5년 6개월 시점	없음	없음	발행10년 후 부터 매 1년	발행5년 후 부터 매 3개월	발행10년 후 부터 매 3개월
고정	고정	고정	고정	배당	배당	고정	고정	고정
3.900%	4.000%	3.44%	3.34%	배당가능이익 한도내	배당가능이익 한도내	4.63%	3.33%	3.81%
없음	없음	없음	없음	-	-	해당사항 없음	해당사항 없음	해당사항 없음
완전한 재량	완전한 재량	강제	강제	완전한재량	완전한재량	완전한재량	완전한재량	완전한재량
미존재	미존재	미존재	미존재	미존재	미존재	미존재	미존재	미존재
비누적	비누적	누적	누적	비누적	비누적	비누적	비누적	비누적
미포함	미포함	미포함	미포함	없음	없음	없음	없음	없음
미포함	미포함	미포함	미포함	없음	없음	없음	없음	없음
미포함	미포함	미포함	미포함	없음	없음	없음	없음	없음
미포함	미포함	미포함	미포함	없음	없음	없음	없음	없음
미포함	미포함	미포함	미포함	없음	없음	없음	없음	없음
미포함	미포함	미포함	미포함	없음	없음	없음	없음	없음
포함	포함	미포함	포함	없음	없음	없음	포함	포함
부실금융기관 지정	부실금융기관 지정	미포함	부실금융기관 지정	없음	없음	없음	부실금융기관 지정	부실금융기관 지정
전액	전액	미포함	전액	없음	없음	없음	전액	전액
영구적	영구적	미포함	영구적	없음	없음	없음	영구적	영구적
-	-	미포함	미포함	없음	없음	없음	-	-
후순위채(17~18, 29~48, 51~53)	후순위채(17~18, 29~48, 51~53)	선순위채권	선순위채권	신증자본증권 (3~16,21~28,50)	신증자본증권 (3~16,21~28,50)	후순위채(17~18, 29~48, 51~53)	후순위채(17~18, 29~48, 51~53)	후순위채(17~18, 29~48, 51~53)
적격	적격	부적격	적격	적격	적격	부적격	적격	적격
-	-	조건자본증권요건 미충족	-	-	-	조건자본증권요건 미충족	-	-

주 1) 당행이 "금융산업의 구조개선에 관한 법률"에 따라 부실금융기관으로 지정된 경우 본 사채는 전액 영구적으로 상각됨
본 사채의 상각은 채무불이행 또는 부도사유로 간주되지 아니함

24	25	26	27	28	29	30	31	32
신한은행	신한은행	신한은행	신한은행	신한은행	신한은행	신한은행	신한은행	신한은행
KR60000168A9	KR6000016925	KR6000011A26	KR6000012A25	KR6000012AB3	KR6000011256	KR60000122A6	KR6000012387	KR6000012395
-상법 -은행법 등	-상법 -은행법 등	-상법 -은행법 등	-상법 -은행법 등	-상법 -은행법 등	-상법 -은행법 등	-상법 -은행법 등	-상법 -은행법 등	-상법 -은행법 등
기타기본자본	기타기본자본	기타기본자본	기타기본자본	기타기본자본	보완자본	보완자본	보완자본	보완자본
적격자본	적격자본	적격자본	적격자본	적격자본	비적격자본	비적격자본	비적격자본	비적격자본
신한금융지주 신한은행	신한금융지주 신한은행	신한금융지주 신한은행	신한금융지주 신한은행	신한금융지주 신한은행	신한금융지주 신한은행	신한금융지주 신한은행	신한금융지주 신한은행	신한금융지주 신한은행
신종자본증권	신종자본증권	신종자본증권	신종자본증권	신종자본증권	후순위채권	후순위채권	후순위채권	후순위채권
887	1,330	1,064	222	1,330	-	-	308	205
2,000	3,000	2,400	500	3,000	5,000	4,000	3,000	2,000
자본	자본	자본	자본	자본	부채(상각후원가)	부채(상각후원가)	부채(상각후원가)	부채(상각후원가)
2018-10-15	2019-02-25	2020-02-25	2020-02-25	2020-11-05	2012-05-15	2012-10-31	2013-08-22	2013-09-23
만기없음	만기없음	만기없음	만기없음	만기없음	만기존재	만기존재	만기존재	만기존재
만기없음	만기없음	만기없음	만기없음	만기없음	2022-05-15	2022-10-31	2023-08-22	2023-09-23
있음	있음	있음	있음	있음	없음	없음	없음	없음
행사일 : 2023-10-15 금액 : 권면금액의 100% 추가요건 : 없음 발행5년 후 부터 매 3개월	행사일 : 2024-02-25 금액 : 권면금액의 100% 추가요건 : 없음 발행5년 후 부터 매 3개월	행사일 : 2025-02-25 금액 : 권면금액의 100% 추가요건 : 없음 발행5년 후 부터 매 3개월	행사일 : 2030-02-25 금액 : 권면금액의 100% 추가요건 : 없음 발행10년 후 부터 매 3개월	행사일 : 2025-11-05 금액 : 권면금액의 100% 추가요건 : 없음 발행5년 후 부터 매 3개월	없음	없음	없음	없음
고정	고정	고정	고정	고정	고정	고정	고정	고정
3.70%	3.30%	2.88%	3.08%	2.87%	4.14%	3.41%	3.98%	3.86%
해당사항 없음	해당사항 없음	해당사항 없음	해당사항 없음	해당사항 없음	해당사항 없음	해당사항 없음	해당사항 없음	해당사항 없음
완전한재량	완전한재량	완전한재량	완전한재량	완전한재량	강제	강제	강제	강제
미존재	미존재	미존재	미존재	미존재	미존재	미존재	미존재	미존재
비누적	비누적	비누적	비누적	비누적	누적	누적	누적	누적
없음	없음	없음	없음	없음	없음	없음	없음	없음
없음	없음	없음	없음	없음	없음	없음	없음	없음
없음	없음	없음	없음	없음	없음	없음	없음	없음
없음	없음	없음	없음	없음	없음	없음	없음	없음
없음	없음	없음	없음	없음	없음	없음	없음	없음
없음	없음	없음	없음	없음	없음	없음	없음	없음
포함	포함	포함	포함	포함	없음	없음	없음	없음
부실금융기관 지정	부실금융기관 지정	부실금융기관 지정	부실금융기관 지정	부실금융기관 지정	없음	없음	없음	없음
전액	전액	전액	전액	전액	없음	없음	없음	없음
영구적	영구적	영구적	영구적	영구적	없음	없음	없음	없음
-	-	-	-	-	없음	없음	없음	없음
후순위채(17~18, 29~48, 51~53)	후순위채(17~18, 29~48, 51~53)	후순위채(17~18, 29~48, 51~53)	후순위채(17~18, 29~48, 51~53)	후순위채(17~18, 29~48, 51~53)	선순위채권	선순위채권	선순위채권	선순위채권
적격	적격	적격	적격	적격	부적격	부적격	부적격	부적격
-	-	-	-	-	조건자본증권요건 미충족	조건자본증권요건 미충족	조건자본증권요건 미충족	조건자본증권요건 미충족

주1) 당행이 "금융산업의 구조개선에 관한 법률"에 따라 부실금융기관으로 지정된 경우 본 사채는 전액 영구적으로 상각된 본 사채의 성격은 채무불이행 또는 부도사유로 간주되지 않음

33	34	35	36	37	38	39	40
신한은행	신한은행	신한은행	신한은행	신한은행	신한은행	신한은행	신한은행
KR6000011546	KR60000115C6	Rule 144A Notes: US82460CAJ36 Regulation S Notes: US82460EAJ91	KR6000011660	KR6000018699	KR6000019697	Regulation S Notes: XS1523140942	Rule 144A Notes: US82460CAL81 Regulation S Notes: US82460EAL48
-상법 -은행법 등	-상법 -은행법 등	-상법 -은행법 -뉴욕법(OC) 등	-상법 -은행법 등	-상법 -은행법 등	-상법 -은행법 등	-상법 -은행법 -뉴욕법(OC) 등	-상법 -은행법 -뉴욕법(OC) 등
보완자본	보완자본	보완자본	보완자본	보완자본	보완자본	보완자본	보완자본
적격자본	적격자본	적격자본	적격자본	적격자본	적격자본	적격자본	적격자본
신한금융지주 신한은행	신한금융지주 신한은행	신한금융지주 신한은행	신한금융지주 신한은행	신한금융지주 신한은행	신한금융지주 신한은행	신한금융지주 신한은행	신한금융지주 신한은행
후순위채권	후순위채권	후순위채권	후순위채권	후순위채권	후순위채권	후순위채권	후순위채권
923	923	1,863	1,231	656	205	2,484	2,173
3,000	3,000	USD5억불	3,000	1,600	400	USD 5억불	USD 3.5억불
부채(상각후원가)	부채(상각후원가)	부채(상각후원가)	부채(상각후원가)	부채(상각후원가)	부채(상각후원가)	부채(상각후원가)	부채(상각후원가)
2015-04-17	2015-12-04	2016-03-24	2016-06-01	2016-09-29	2016-09-29	2016-12-07	2017-09-20
만기존재	만기존재	만기존재	만기존재	만기존재	만기존재	만기있음	만기있음
2025-04-17	2025-12-04	2026-03-24	2026-06-01	2026-09-29	2031-09-29	2026-12-07	2027-09-20
없음	없음	없음	없음	없음	없음	포함	없음
없음	없음	없음	없음	없음	없음	행사일 : 2021-12-07 금액 : 권면금액의 100% 추가요건 : 없음	없음
없음	없음	없음	없음	없음	없음	없음	없음
고정	고정	고정	고정	고정	고정	고정	고정
2.72%	3.01%	3.88%	2.62%	2.20%	2.43%	3.88%	3.75%
해당사항 없음	해당사항 없음	해당사항 없음	해당사항 없음	해당사항 없음	해당사항 없음	해당사항 없음	해당사항 없음
강제	강제	강제	강제	강제	강제	강제	강제
미존재	미존재	미존재	미존재	미존재	미존재	미존재	미존재
누적	누적	누적	누적	누적	누적	누적	누적
없음	없음	없음	없음	없음	없음	없음	없음
없음	없음	없음	없음	없음	없음	없음	없음
없음	없음	없음	없음	없음	없음	없음	없음
없음	없음	없음	없음	없음	없음	없음	없음
없음	없음	없음	없음	없음	없음	없음	없음
없음	없음	없음	없음	없음	없음	없음	없음
포함	포함	포함	포함	포함	포함	포함	포함
부실금융기관 지정	부실금융기관 지정	부실금융기관 지정	부실금융기관 지정	부실금융기관 지정	부실금융기관 지정	부실금융기관 지정	부실금융기관 지정
전액상각	전액상각	전액상각	전액상각	전액상각	전액상각	전액상각	전액상각
영구적	영구적	영구적	영구적	영구적	영구적	영구적	영구적
없음	없음	없음	없음	없음	없음	없음	없음
선순위채권	선순위채권	선순위채권	선순위채권	선순위채권	선순위채권	선순위채권	선순위채권
적격	적격	적격	적격	적격	적격	적격	적격
-	-	-	-	-	-	-	-

주1) 당행이 "금융산업의 구조개선에 관한 법률"에 따라 부실금융기관으로 지정된 경우 본 사채는 전액 영구적으로 상각된 본 사채의 상각은 채무불이행 또는 부도사유로 간주되지 아니함

41	42	43	44	45	46	47
신한은행	신한은행	신한은행	신한은행	신한은행	신한은행	신한은행
KR6000013831	KR60000112833	Regulation S Notes: XS1795263281	Kangaroo Bond: AU3CB0256113	Rule 144A Notes: US824 60EAN04 Regulation S Notes: US82460CAN48	KR6000011B58	KR6000012BB1
-상법 -은행법 등	-상법 -은행법 등	-상법 -은행법 -뉴욕법(OC) 등	-상법 -은행법 -호주법 등	-상법 -은행법 -뉴욕법(OC) 등	-상법 -은행법 등	-상법 -은행법 등
보완자본	보완자본	보완자본	보완자본	보완자본	보완자본	보완자본
적격자본	적격자본	적격자본	적격자본	적격자본	적격자본	적격자본
신한금융지주 신한은행	신한금융지주 신한은행	신한금융지주 신한은행	신한금융지주 신한은행	신한금융지주 신한은행	신한금융지주 신한은행	신한금융지주 신한은행
후순위채권	후순위채권	후순위채권	후순위채권	후순위채권	후순위채권	후순위채권
769	256	2,484	1,865	2,484	2,051	1,333
1,500	500	USD 4억불	AUD 4억불	USD 4억불	4,000	2,600
부채(상각후원가)	부채(상각후원가)	부채(상각후원가)	부채(상각후원가)	부채(상각후원가)	부채(상각후원가)	부채(상각후원가)
2018-03-15	2018-03-15	2018-03-26	2018-08-30	2019-04-23	2021-05-06	2021-11-09
만기있음	만기있음	만기있음	만기있음	만기있음	만기있음	만기있음
2028-03-15	2033-03-15	2028-03-26	2028-08-30	2029-04-23	2031-05-06	2031-11-09
없음	없음	없음	없음	없음	없음	없음
없음	없음	없음	없음	없음	없음	없음
없음	없음	없음	없음	없음	없음	없음
고정	고정	고정	고정	고정	고정	고정
3.37%	3.53%	4.51%	5.00%	4.00%	2.58%	2.84%
해당사항 없음	해당사항 없음	해당사항 없음	해당사항 없음	해당사항 없음	해당사항 없음	해당사항 없음
강제	강제	강제	강제	강제	강제	강제
미존재	미존재	미존재	미존재	미존재	미존재	미존재
누적	누적	누적	누적	누적	누적	누적
없음	없음	없음	없음	없음	없음	없음
없음	없음	없음	없음	없음	없음	없음
없음	없음	없음	없음	없음	없음	없음
없음	없음	없음	없음	없음	없음	없음
없음	없음	없음	없음	없음	없음	없음
없음	없음	없음	없음	없음	없음	없음
포함	포함	포함	포함	포함	포함	포함
부실금융기관 지정	부실금융기관 지정	부실금융기관 지정	부실금융기관 지정	부실금융기관 지정	부실금융기관 지정	부실금융기관 지정
전액상각	전액상각	전액상각	전액상각	전액상각	전액상각	전액상각
영구적	영구적	영구적	영구적	영구적	영구적	영구적
없음	없음	없음	없음	없음	없음	없음
선순위채권	선순위채권	선순위채권	선순위채권	선순위채권	선순위채권	선순위채권
적격	적격	적격	적격	적격	적격	적격
-	-	-	-	-	-	-

주1) 당행이 「금융산업의 구조개선에 관한 법률」에 따라 부실금융기관으로 지정된 경우 본 사채는 전액 영구적으로 상각됨
본 사채의 상각은 채무불이행 또는 부도사유로 간주되지 아니함

48	49	50	51	52	53
제주은행	제주은행	제주은행	제주은행	제주은행	PT Shinhan Sekuritas Indonesia
A006220	KR6006221768	KR60062215C9	KR6006221669	KR6006221768	해당사항 없음
- 상법 - 은행법 등	- 상법 - 은행법 등	- 상법 - 은행법 등	- 상법, - 은행법 등	- 상법, - 은행법 등	- 인도네시아 관련 법 등
보통주자본	기타기본자본	보완자본	보완자본	보완자본	기타기본자본/보완자본
보통주자본	적격자본	보완자본	적격자본	적격자본	기타기본자본/보완자본
신한금융지주회사 제주은행	신한금융지주회사 제주은행	신한금융지주회사 제주은행	신한금융지주회사 제주은행	신한금융지주회사 제주은행	신한금융지주회사 신한금융투자
주식	신종자본증권	후순위채권	후순위채권	후순위채권	주식
519	340	79	265	198	3
397	500	200	500	300	10
연결자회사의 비지배주주지분	자본	부채(상각후원가)	부채(상각후원가)	부채(상각후원가)	연결자회사의 비지배주주지분
-	2017-09-27	2015-12-08	2016-06-29	2017-06-22	-
영구	영구	만기존재	만기존재	만기존재	영구
만기없음	만기없음	2025-12-08	2026-06-29	2027-06-22	만기없음
미포함	포함	미포함	미포함	미포함	미포함
해당없음	행사일: 2022-09-27 금액: 권면금액의 100% 추가요건: 없음	해당없음	해당없음	해당없음	해당없음
해당없음	발행5년 후 부터 매 3개월	해당없음	해당없음	해당없음	해당없음
배당(변동)	변동	고정	고정	고정	배당(변동)
배당가능이익 한도 내	4.43%	3.50%	3.80%	3.75%	배당가능이익 한도 내
없음	-	없음	없음	없음	없음
완전한 재량	완전한재량	강제	강제	강제	완전한 재량
미존재	미존재	미존재	미존재	미존재	미존재
비누적	비누적	누적	누적	누적	비누적
미포함	없음	미포함	미포함	미포함	미포함
미포함	없음	미포함	미포함	미포함	미포함
미포함	없음	미포함	미포함	미포함	미포함
미포함	없음	미포함	미포함	미포함	미포함
미포함	없음	미포함	미포함	미포함	미포함
미포함	없음	미포함	미포함	미포함	미포함
미포함	없음	미포함	미포함	미포함	미포함
미포함	포함	포함	포함	포함	미포함
미포함	부실금융기관 지정	부실금융기관 지정	부실금융기관 지정	부실금융기관 지정	미포함
미포함	전액상각	전액	전액	전액	미포함
미포함	영구적	영구적	영구적	영구적	미포함
미포함	없음	미포함	미포함	미포함	미포함
신종자본증권 (3~16,21~28,50)	후순위채(17~18, 29~48, 51~53)	선순위채권	선순위채권	선순위채권	신종자본증권 (3~16,21~28,50)
적격	적격	적격	적격	적격	적격
-	-	-	-	-	-

주 1) 당행이 「금융산업의 구조개선에 관한 법률」에 따라 부실금융기관으로 지정된 경우 본 사채는 전액 영구적으로 상각됨
본 사채의 상각은 채무불이행 또는 부도사유로 간주되지 아니함

사. 그룹 자본적정성 평가방법

1) 그룹의 자본적정성 평가방법

신한금융그룹은 2013년 말부터 바젤3 자본규제 기준을 적용하여 BIS자기자본비율을 산출하고 있습니다.

BIS자기자본비율은 금융회사가 보유한 가용자본이 실제로 노출된 위험량(위험가중자산)을 감당하기에 충분한지 평가하는 지표입니다.

신한금융그룹은 2020년 9월말부터 바젤3 최종안 중 신용리스크 부문을 조기도입하여 위험가중자산을 산출하고 있으며 2022년 1분기 BIS자기자본비율은 16.13%로써 감독당국이 요구하는 최저자기자본비율 11.50%를 상회하여 충분한 자본적정성을 유지하고 있습니다.

신한금융그룹은 2016년부터 도입된 자본보전완충자본,시스템적 중요은행, 경기대응완충자본의 추가자본까지 감안하여 적정수준 이상으로 BIS비율을 유지하고 있으며, 이를 위하여 매분기 단위로 모니터링과 보고체계를 갖추고 있습니다.

2) 리스크별 익스포져, 위험가중자산 및 요구자본 현황

(가) 리스크별 위험가중자산 및 요구자본 현황

(단위: 억원)

구분	위험가중자산		최소 자본 요구량	
	2022년 3월말	2021년 말	2022년 3월말	
1	신용리스크(거래상대방 신용리스크 제외)	1,997,155	1,947,496	159,772
2	표준방법 적용	846,698	804,577	67,736
3	기본 내부등급법 적용	522,396	520,816	41,792
4	표준등급분류기준(supervisory slotting)적용	-	-	-
5	고급 내부등급법 적용	628,061	622,103	50,245
6	거래상대방 신용리스크	43,088	38,295	3,447
7	거래상대방 신용리스크 표준방식	43,088	38,295	3,447
8	내부모형법	-	-	-
9	기타 거래상대방 리스크	-	-	-
10	신용가치조정(CVA)부과자본	23,939	21,356	1,915
11	주식 익스포져	91,709	90,329	7,337
12	펀드내 주식 투자 - 기초자산 접근법 (LTA)	103,739	107,750	8,299
13	펀드내 주식 투자 - 약정서 기반 접근법 (MBA)	44,912	35,775	3,593
14	펀드내 주식 투자 - 자본차감법 (FBA)	129	1,849	10
15	결제 리스크	-	-	-
16	은행계정 유동화 익스포져	869	887	69
17	내부등급법(SEC-IRBA)	-	-	-
18	외부 신용등급법(SEC-ERBA)	869	887	69
19	표준방법(SEC-SA)	-	-	-
20	시장리스크	137,385	140,425	10,991
21	표준방법(SA)	137,385	140,425	10,991
22	내부모형법(IMA)	-	-	-
23	트레이딩 계정과 은행 계정간 변환에 따른 자본부과	-	-	-
24	운영리스크	218,641	214,756	17,491
25	공제한도 이하 금액(250% 위험가중치 적용)	128,515	108,004	10,281
26	자본하한	-	-	-
27	합계(1+6+10+11+12+13+14+15+16+20+23+24+25+26)	2,790,081	2,706,922	223,207

주) 1~14까지는 신한지주 기준으로 작성되었으며, 15~20까지는 신한은행기준으로 작성되었음.

(나) 총자본비율 및 기본자본비율(주요 은행자회사)

(단위: 억원)

은행자회사	기본자본	자기자본	위험가중자산	기본자본비율	자기자본비율
신한은행	277,704	323,261	1,809,130	15.35%	17.87%
제주은행	4,191	5,021	30,052	13.95%	16.71%

주) Basel III 기준

아. 트레이딩 목적 자산/부채 현황

(단위: 억원)

구 분	2022년 3월말	2021년 말
연결총자산(A)	6,004,105	5,807,046
트레이딩자산(B)	591,137	548,844
트레이딩비율(B/A)	9.85%	9.45%

자. 경기대응완충자본

(단위: 억원, %)

구 분	국가별 경기대응완충자본 부과 비율	익스포저 및 위험가중자산 금액		은행별 경기대응완충자본 비율	은행별 경기대응완충자본 금액
		익스포저 금액	위험가중자산 비중		
한국(Korea)	0.00	5,190,291	2,166,373		
아르헨티나(Argentina)	0.00	8	9		
호주(Australia)	0.00	18,789	8,700		
벨기에(Belgium)	0.00	85	66		
브라질(Brazil)	0.00	19	17		
캐나다(Canada)	0.00	7,797	4,488		
중국(China)	0.00	67,455	46,822		
프랑스(France)	0.00	8,861	147		
독일(Germany)	0.00	5,007	904		
홍콩(Hong Kong)	1.00	15,176	5,895		
인도(India)	0.00	20,479	16,759		
인도네시아(Indonesia)	0.00	13,011	11,716		
이탈리아(Italy)	0.00	386	438		
일본(Japan)	0.00	100,938	59,579		
룩셈부르크(Luxembourg)	0.50	1,692	2,936		
멕시코(Mexico)	0.00	2,414	2,506		
네덜란드(Netherlands)	0.00	845	563		
러시아(Russia)	0.00	385	563		
사우디아라비아(Saudi Arabia)	0.00	661	751		
싱가포르(Singapore)	0.00	8,254	6,595		
남아프리카공화국(South Africa)	0.00	0	0		
스페인(Spain)	0.00	276	418		
스웨덴(Sweden)	0.00	194	63		
스위스(Switzerland)	0.00	440	239		
터키(Turkey)	0.00	367	452		
영국(United Kingdom)	0.00	11,542	5,200		
미국(United States)	0.00	61,562	36,313		
기타 국가		92,389	77,120		
합계		5,629,321	2,455,631	0.00	96

레버리지 비율

가. 회계기준 자산 및 레버리지비율 총익스포저 간 요약비교표

(단위: 억원)

항 목	2022년 3월말
1 연결재무제표 총자산	6,058,579
2 회계목적상 연결대상이나 규제목적상 연결대상은 아닌 자회사에 대한 투자액	-54,474
3 회계처리에 따라 재무상태표상 자산으로 인정되지만 레버리지비율 익스포저 측정 대상이 아닌 수탁자산	-9
4 파생상품 익스포저 조정액	-3,286
5 증권금융거래(SFT) 익스포저 조정액	969
6 부외 항목(신용환산율을 적용하여 산출된 익스포저)	1,005,641
7 기타 조정항목	-35,687
8 레버리지비율 총익스포저	6,971,733

나. 레버리지비율 현황표

(단위: 억원)

경과규정 적용 기간 중 공시 양식	22년 3월말	21년 12월말	21년 9월말	21년 6월말
재무상태표 익스포저				
1 재무상태표 자산 (파생상품 및 증권금융거래 관련 자산 제외, 담보 포함)	5,970,435	5,770,025	5,664,747	5,514,769
2 (기본(Tier 1)자본 산출 시 공제되는 자산)	-64,305	-77,897	-73,260	-74,500
3 총 재무상태표상 익스포저 (파생상품 및 증권금융거래 제외)(1~2행의 합)	5,906,130	5,692,127	5,591,486	5,440,269
파생상품 익스포저				
4 재무상태표상 평가금액(대체비용)(현금변동증거금은 제외)	9,000	20,542	25,476	18,897
5 추가항목	9,174	30,395	31,245	30,633
6 파생상품 관련 담보 제공액 (회계기준에 따라 재무상태표 자산에서 제외된 경우)	-	-	-	-
7 (공제 대상 현금변동증거금)	-	-	-	-
8 (대고객 청산서비스 제공을 위한 중앙청산소와의 파생상품거래)	-	-	-	-
9 신용파생 매도의 조정된 유효명목금액	21,490	18,728	18,720	17,390
10 (조정된 유효명목금액 상계액 및 신용파생 매도의 추가항목 공제액)	-1,014	-877	-877	-116
11 총 파생상품 익스포저(4~10행의 합)	38,650	68,788	74,564	66,805
증권금융거래(SFT) 익스포저				
12 총 증권금융거래 자산(상계 전, 매도거래 조정 후)	20,343	25,558	22,753	61,690
13 (총 증권금융거래 자산의 미수금과 미지급금의 상계 금액)	-	-	-	-
14 거래상대방 신용리스크 익스포저	969	1,765	1,639	1,636
15 중개거래 익스포저	-	-	-	-
16 총 증권금융거래(SFT) 익스포저(12~15행의 합)	21,312	27,322	24,393	63,326
여타 부외 익스포저				
17 부외자산의 총 명목금액	2,119,288	2,076,500	2,066,973	2,056,655
18 (신용환산율 적용에 따른 조정액)	-1,113,648	-1,097,874	-1,095,021	-1,088,752
19 부외 항목(17~18행의 합)	1,005,641	978,625	971,952	967,903
자본 및 총 익스포저				
20 기본(Tier 1)자본	417,379	403,963	407,017	396,315
21 총 익스포저(3, 11, 16, 19행의 합)	6,971,733	6,766,863	6,538,302	6,538,302
레버리지비율				
22 바젤Ⅲ 레버리지비율(%)	5.99%	5.97%	6.11%	6.06%

유동성 지표

가. 원화유동성비율

(단위: 억원, %)

구분	회사명	2022년 3월말			2021년 말		
		원화 유동성자산	원화 유동성부채	원화 유동성비율	원화 유동성자산	원화 유동성부채	원화 유동성비율
금융지주회사	신한금융지주회사	30,826	15,671	196.7	9,818	2,865	342.7
자회사	신한카드	197,733	52,521	376.5	189,506	50,244	377.2
	신한금융투자	212,950	159,530	133.5	187,981	131,530	142.9
	신한라이프생명보험	19,807	13,012	152.2	22,924	13,366	171.5
	신한캐피탈	16,509	7,886	209.3	15,759	7,975	197.6
	신한저축은행	5,490	4,447	123.4	5,251	4,773	110.0
	아시아신탁	3,090	341	907.1	2,430	425	571.7

- 주 1) 신한금융지주회사: 잔존만기 1개월 이하 기준
- 2) 신한라이프생명: (3개월 이하 유동자산/3개월 평균 지급보험금) × 100
- 3) 신한카드, 신한금융투자, 신한캐피탈, 신한저축은행, 아시아신탁: 잔존만기 3개월 이하 기준
- 4) 은행업감독업무시행세칙 개정에 따라 신한은행, 제주은행의 유동성비율은 2015년 3월 말 이후 유동성커버리지비율로 대체됨.

나. 유동성커버리지비율_신한은행

1) 유동성커버리지비율 현황

(단위: 억원)

구분	총 가중치 적용 전 ¹⁾ 금액 (평균4)	총 가중치 적용 후 ²⁾ 금액 (평균4)
고유동성자산		
1 총고유동성자산(HQLA)		788,194
현금유출액		
2 소매 및 중소기업 예금	1,537,586	125,298
3 안정적 예금(stable deposits)	496,607	24,830
4 불안정 예금(less stable deposits)	1,004,673	100,467
5 무담보부 도매자금조달	1,158,731	665,806
6 영업적 예금(operational deposits)	93,141	23,285
7 비영업적 조달(non-operational deposits)	1,040,181	617,111
8 기타 무담보부 채무증권(unsecured debt)	25,410	25,410
9 담보부 도매자금조달		145
10 추가 현금유출액	837,353	146,871
11 파생상품 익스포져 및 기타 담보제공 관련 현금유출액	21,252	21,252
12 금융상품의 자금조달원 상실 관련 현금유출액	-	-
13 신용 및 유동성 약정	816,100	125,618
14 기타 계약상 자금제공 채무	131,152	131,152
15 기타 우발성 자금제공 채무	262,548	9,670
16 총현금유출액		1,078,942
현금유입액		
17 담보부 자금대출(예: 환매조건부채권대수)	39,308	5,836
18 정상 익스포져로부터의 현금유입액	250,127	161,883
19 기타 현금유입액	100,316	100,316
20 총현금유입액	389,751	268,034
21 조정 후 고유동성자산 합계 ³⁾		756,498
22 조정 후 순현금유출액 합계 ³⁾		810,907
23 유동성커버리지비율(% ⁴⁾		93.32%

- 주 1) 30일 이내 만기도래 및 상환가능한 금액(현금유출 및 현금유입)
- 2) 할인율(고유동성자산) 또는 이탈율 및 유입률(현금유출 및 현금유입) 적용 후 금액
- 3) 할인율, 이탈율 및 유입률과 한도(Level 2 및 Level 2B 자산 한도, 현금유입 한도) 적용 후 금액
- 4) ① 가중치 적용 전과 적용 후의 각 구성항목은 분기 중 영업일별 금액의 합계를 평균하여 산출-공시하므로, 분기 중 영업일별 유동성커버리지비율의 평균으로 공시된 '23. 유동성커버리지비율'은 '21. 조정 후 고유동성자산 합계'를 '22. 조정 후 순현금유출액 합계'로 나누어 산출되는 금액과 상이할 수 있음
 ② 외국은행 국내지점의 경우 분기 중 매월말 기준으로 산출한 각 구성항목의 가중치 적용 전 및 적용 후 금액의 합계액을 평균하여 공시하므로, 분기 중 매월말 기준 유동성커버리지비율의 평균으로 공시된 '23. 유동성커버리지비율'은 '21. 조정 후 고유동성자산 합계'를 '22. 조정 후 순현금유출액 합계'로 나누어 산출되는 금액과 상이할 수 있음

2) 유동성커버리지비율 산출결과에 대한 질적 정보

(1) 유동성커버리지비율, 고유동성자산 구성 및 변동 추이

(단위: 억원)

구분	1분기 중 3월 평균	1분기 중 2월 평균	1분기 중 1월 평균	직전분기(평균)
유동성커버리지비율	96.55%	94.66%	88.89%	87.89%
고유동성자산	816,550	806,594	741,859	720,441
Level 1 자산	724,308	713,285	650,947	634,288
Level 2 자산	92,242	93,309	90,912	86,153

주) 공시된 유동성커버리지비율은 해당 기간 동안의 영업일별 유동성커버리지비율을 평균하여 산출

(2) 유동성커버리지비율 산출결과의 주요 원인(main drivers)

■ 산출결과 요약

(단위: 억원)

구분	1분기 중 3월 평균	1분기 중 2월 평균	1분기 중 1월 평균	당분기(평균)
고유동성자산[A]	785,231	773,553	710,978	756,498
(고유동성자산 CAP)	31,319	33,042	30,881	31,696
순현금유출[B]	813,532	817,227	802,464	810,907
현금유출	1,103,875	1,083,661	1,048,514	1,078,942
현금유입	290,343	266,434	246,050	268,034
LCR[A/B]	96.55%	94.66%	88.89%	93.32%

주) 해당 기간 동안의 영업일별 LCR을 평균하여 산출한 공시용 LCR과 고유동성자산의 평균에서 순현금유출의 평균을 나눠서 산출한 LCR은 상이할 수 있음

■ 현금의 유출과 유입에 큰 영향을 끼치는 거래 상대방별 잔액

(단위: 억원)

구분	1분기 중 3월 평균	1분기 중 2월 평균	1분기 중 1월 평균	당분기(평균)
소매 및 중소기업 예금	125,759	125,337	124,778	125,298
소매	98,766	98,742	97,877	98,457
중소기업	26,993	26,595	26,901	26,841
무담보부 도매자금조달(기타 채무증권 제외)	661,138	628,059	629,722	640,397
비금융기업	206,388	196,631	200,609	201,452
국가	13,780	9,437	8,745	10,748
중앙은행	80	488	14	182
공공기관	94,042	87,488	86,615	89,525
MDB	0	0	0	0
은행	70,581	73,850	66,975	70,356
비은행금융기관	252,578	237,421	242,884	244,668
기타법인(SPC등)	23,689	22,743	23,881	23,466
정상 익스포져로부터의 현금유입액	180,828	161,887	141,986	161,883
소매	11,574	11,516	10,311	11,128
중소기업	17,551	14,262	10,636	14,204
비금융기업	73,352	61,008	49,781	61,596
중앙은행	2,615	2,387	1,814	2,274
금융회사	74,337	71,442	68,173	71,364
기타법인(SPC등)	1,399	1,272	1,272	1,317

주) 거래 상대방별 잔액은 가중치 적용후 잔액

■ 현금의 유입과 유출에 큰 영향을 끼치는 계정 잔액

(단위: 억원)

구분	1분기 중 3월 평균	1분기 중 2월 평균	1분기 중 1월 평균	당분기(평균)
기업대출	35,312	47,169	58,949	47,343
외화콜론	17,694	19,252	22,501	19,880
매입외환	18,226	17,757	20,544	18,908
미회수내국환채권	31,652	26,916	30,432	29,773
콜머니	10,248	11,391	10,510	10,690
미지급내국환채무	44,598	45,105	39,962	43,103
신탁계정차	53,087	78,769	63,822	64,743

(3) 파생상품 익스포져와 잠재적인 추가담보 요구(potential collateral calls)

(단위: 억원)

구분	2분기 중 6월 평균
장기 신용등급이 3등급 하락시 추가로 제공되는 담보액	90
파생거래의 시장가치 변동시 추가로 제공되는 유동성 필요액	11,787
합계	11,877

(4) 유동성 관리의 집중화 정도 및 그룹내 부서간의 상호관계에 대한 설명

리스크 관리 프로세스를 인식, 측정, 모니터링, 통제, 보고, 조절 기능으로 구분하고 각각의 단계를 다음의 부서에서 관리합니다.

조직구분	역할
이사회/위험관리위원회	은행이 직면하는 모든 리스크의 인식 및 측정, 통제 등 종합적인 리스크관리 정책을 수립하고 이의 준수여부를 감시
리스크정책위원회	리스크허용수준에 맞춰 유동성리스크를 관리하고 이에 관한 사항을 이사회 및 위험관리위원회에 보고
ALM위원회	유동성리스크 관리를 위한 자산,부채의 운용 및 조달에 관한 정책을 마련하고 관리
리스크총괄부/리스크공학부	위원회에서 수립된 정책과 절차에 따라 전행적인 유동성리스크를 평가하고 관리
자금부	전행의 유동성리스크를 인식하고 이를 조절하는 기능을 수행, 필요시 관리방안을 리스크총괄부(리스크공학부)와 협의
신탁부	신탁계정 총괄 및 합동별 유동성리스크를 인식하고 관리
종합금융부	종금계정 유동성리스크를 인식하고 관리
구조화금융부	ABCP매입약정 규모를 인식하고 관리
기업고객부	기업어음보증할인 포괄약정 규모를 인식하고 관리
사업그룹	사업그룹별 유동성리스크 관리, 유동성리스크에 큰 영향을 미치는 거래의 자금조달/운영시 자금부와 사전 협의
ICT그룹	ALM시스템 운영, 유지관리 및 데이터 품질을 관리
감사부	독립적인 제3자로서 유동성리스크 관련 조직의 운영실태를 점검하고 관리 감독

(5) 공시양식에 포함되지 않았으나 유동성커버리지비율에 중요한 영향을 미치는 기타 현금유출 및 현금유입 등

(2)번 항목 참조(특이사항없음).

3) 유동성커버리지비율 관련 추가정보

(1) 자금조달 및 담보군(collateral pools)의 중요 거래상대방과 중요 금융상품에 대한 편중도 한도 (concentration limits)

당행은 자금조달원에 대한 편중도 완화를 위해 다음과 같은 점검자료를 선정하고, 모니터링하면서 관리하고 있습니다.

- 거액(1천억원이상) 및 금융기관예금 비중
- 도매 자금조달비중
- (원/외화) 거래상대방 조달편중도 Top 10
- 통화별거래상대방 Top 10 조달편중도(USD,JPY)
- 국가별/통화별 조달편중도

(2) 유동성 이전가능성에 대한 법률, 규제, 운영상 제약요건을 고려한 개별 법인, 해외지점 및 자회사 수준의 유동성 익스포져와 자금조달 수요

당행은 연결기준 유동성커버리지비율(LCR) 산출시 고유동성 자산의 유동성 이전제약(Liquidity Transfer Restrictions)이 없다고 판단되는 경우에도 바젤위원회의 규준에 따라 해외 자회사의 순연금유출을 초과하는 고유동성자산은 계산시 제외하여 보수적 기준을 적용하고 있습니다.

(3) 유동성리스크 관리의 통제구조(리스크 허용한도, 유동성리스크 관리에 대한 구조 및 책임, 내부 유동성 보고서, 사업부서간 및 이사회와의 유동성리스크 관리 전략, 정책 및 절차의 공유 등 포함)

당행은 유동성리스크 관리목적 및 목표, 관리원칙, 조직구조 및 책임, 세부 관리항목을 포괄하는 관리전략을 수립하여 관리하고 있습니다.

이러한 관리전략 체계하에서 이사회, 위험관리위원회, 리스크정책위원회, ALM위원회, 부서별 역할을 명확화하여 통제구조를 마련하고 있습니다.

당행은 매년 초 사업계획과 연계하여 발생 가능한 위기상황에 대비할 수 있도록 유동성리스크 한도(유동성VaR, 유동성비율, 유동성커버리지비율, 실질유동성갭비율, 중장기 외화자금 관리비율, ABCP매입약정 등)를 설정하여 관리하고 있으며, 유동성리스크 소관부서는 설정된 한도의 운용현황을 모니터링하고 리스크관리 정기점검 항목에 대하여 리스크 측정주기에 따라 담당 그룹장 및 리스크정책위원회에 보고하고 있습니다.

(4) 자금조달 전략(자금조달원 및 만기 다변화 정책, 자금조달 전략의 집중화 정도 포함), 유동성 리스크 완화 기법, 스트레스 테스트 활용방법, 비상조달계획의 개요 등

조달자금과 운용자금의 만기를 동시에 관리하는 시스템을 구축하여 각종 자금의 일별, 월별, 만기도래 상황을 수시로 파악하고, 유동성리스크 발생 가능성을 낮추기 위하여 조달상품의 만기를 다양화하고, 안정적인 조달기반 구축에 만전을 기하고 있습니다.

당행은 파생금융상품을 포함한 모든 자산과 부채를 유동성리스크 관리대상으로 하고 있으며, 감독기관에서 요구하는 유동성 관련 지도비율을 성실히 준수하고 있습니다.

또한 시장환경의 급변, 통화정책의 변경 등으로 인한 예상치 못한 자금부족 상태에 대비하기 위하여 고객 행동 변화에 대한 시나리오를 반영한 스트레스 테스트를 월별로 실시하고 있으며, 스트레스 테스트와 연계한 비상조달계획(Contingency Funding Plan)을 수립하여 만약의 상황에 대비하고 있습니다.

나. 유동성커버리지비율_제주은행

1) 유동성커버리지비율 현황

(단위: 억원)

구분	총 가중치 적용 전 ¹⁾ 금액 (평균4)	총 가중치 적용 후 ²⁾ 금액 (평균4)
고유동성자산		
1 총고유동성자산(HQLA)		8,526
현금유출액		
2 소매 및 중소기업 예금	18,314	1,576
3 안정적 예금(stable deposits)	4,075	204
4 불안정 예금(less stable deposits)	14,238	1,373
5 무담보부 도매자금조달	14,368	6,687
6 영업적 예금(operational deposits)	0	0
7 비영업적 조달(non-operational deposits)	14,368	6,687
8 기타 무담보부 채무증권(unsecured debt)	0	0
9 담보부 도매자금조달		0
10 추가 현금유출액	7,933	1,210
11 파생상품 익스포져 및 기타 담보제공 관련 현금유출액	0	0
12 금융상품의 자금조달원 상실 관련 현금유출액	0	0
13 신용 및 유동성 약정	7,933	1,210
14 기타 계약상 자금제공 채무	0	0
15 기타 우발성 자금제공 채무	1,219	992
16 총현금유출액		10,465
현금유입액		
17 담보부 자금대출(예: 환매조건부채권매수)	87	87
18 정상 익스포져로부터의 현금유입액	4,112	2,510
19 기타 현금유입액	645	645
20 총현금유입액	4,844	3,242
21 조정 후 고유동성자산 합계 ³⁾		8,526
22 조정 후 순현금유출액 합계 ³⁾		7,222
23 유동성커버리지비율(% ⁴⁾		118.43%

주 1) 30일 이내 만기도래 및 상환가능한 금액(현금유출 및 현금유입)

2) 할인을(고유동성자산) 또는 이탈을 및 유입을(현금유출 및 현금유입) 적용 후 금액

3) 할인을, 이탈을 및 유입률과 한도(Level 2 및 Level 2B 자산 한도, 현금유입 한도) 적용 후 금액

4) ① 가중치 적용 전과 적용 후의 각 구성항목은 분기 중 영업일별 금액의 합계를 평균하여 산출·공시하므로, 분기 중 영업일별 유동성커버리지비율의 평균으로 공시된 '23. 유동성커버리지비율'은 '21. 조정 후 고유동성자산 합계'를 '22. 조정 후 순현금유출액 합계'로 나누어 산출되는 금액과 상이할 수 있음

② 외국은행 국내지점의 경우 분기 중 매월말 기준으로 산출한 각 구성항목의 가중치 적용 전 및 적용 후 금액의 합계액을 평균하여 공시하므로, 분기 중 매월말 기준 유동성커버리지비율의 평균으로 공시된 '23. 유동성커버리지비율'은 '21. 조정 후 고유동성자산 합계'를 '22. 조정 후 순현금유출액 합계'로 나누어 산출되는 금액과 상이할 수 있음

2) 유동성커버리지비율 산출결과에 대한 질적 정보

(1) 유동성커버리지비율, 고유동성자산 구성 및 변동 추이

(단위: 억원)

구분	1분기 중 3월 평균	1분기 중 2월 평균	1분기 중 1월 평균	직전분기(평균)
유동성커버리지비율	113.09%	129.83%	112.37%	108.38%
고유동성자산	8,714	8,755	8,111	8,039
Level 1 자산	8,627	8,668	8,025	7,953
Level 2 자산	86	86	86	86

주) 공시된 유동성커버리지비율은 해당 기간 동안의 영업일별 유동성커버리지비율을 평균하여 산출

(2) 유동성커버리지비율 산출결과의 주요 원인(main drivers)

■ 산출결과 요약

(단위: 억원)

구분	1분기 중 3월 평균	1분기 중 2월 평균	1분기 중 1월 평균	당분기(평균)
고유동성자산[A]	8,714	8,755	8,111	8,526
순현금유출[B]	7,705	6,743	7,218	7,222
현금유출	10,990	9,850	10,554	10,465
현금유입	3,285	3,107	3,336	3,242
LCR비율[A/B]	113.09%	129.83%	112.37%	118.43%

■ 현금의 유입과 유출에 큰 영향을 끼치는 계정 잔액

(단위: 억원)

구분	1분기 중 3월 평균	1분기 중 2월 평균	1분기 중 1월 평균	당분기(평균)
MMDA	3,002	3,564	3,441	3,336
대리점	218	59	37	104
미지급내국환채무	519	582	351	484
신탁계정차	98	135	64	99
미회수내국환채권	383	512	217	371

(3) 파생상품 익스포져와 잠재적인 추가담보 요구(potential collateral calls)

해당사항 없음.

(4) 유동성 관리의 집중화 정도 및 그룹내 부서간의 상호관계에 대한 설명

당행은 위험관리위원회 및 리스크관리운영위원회에서 유동성위험관리에 관한 정책수립과 세부한도 설정 등 의사결정 기능을 수행하며, 동 원칙 및 한도내에서 자금부, 신탁부 등 계정별 관리부서가 1차적으로 유동성위험을 인식하고 관리합니다.

리스크관리부는 위험관리위원회의 유동성위험 관련 의사결정을 지원하고 유동성위험 허용한도를 모니터링하며 당행의 전체 유동성위험을 평가하고 관리합니다.

(5) 공시양식에 포함되지 않았으나 유동성커버리지비율에 중요한 영향을 미치는 기타 현금유출 및 현금유입 등

해당사항 없음.

3) 유동성커버리지비율 관련 추가정보

(1) 자금조달 및 담보군(collateral pools)의 중요 거래상대방과 중요 금융상품에 대한 편중도 한도 (concentration limits)

당행은 자금조달원에 대한 편중도 완화를 위해 다음과 같은 점검자료를 선정하고, 모니터링하면서 관리하고 있습니다.

- 대고객 조달 비중(총수신 대비 대고객 조달 비중(단, 도금고 자금제외))
- 정기성 수신 잔액 감소율

(2) 유동성리스크 관리의 통제구조(리스크 허용한도, 유동성리스크 관리에 대한 구조 및 책임, 내부 유동성 보고서, 사업부서간 및 이사회와의 유동성리스크 관리 전략, 정책 및 절차의 공유 등 포함)

당행은 유동성리스크 관리목적 및 목표, 관리원칙, 조직구조 및 책임, 세부 관리항목을 포괄하는 관리전략을 수립하여 관리하고 있습니다. 이러한 관리전략 체계하에서 이사회, 위험관리위원회, 리스크관리운영위원회, 부서별 역할을 명확화하여 통제구조를 마련하고 있습니다. 당행은 매년 초 사업계획과 연계하여 발생 가능한 위기상황에 대비할 수 있도록 유동성리스크한도(유동성커버리지비율, 순안정자금조달비율, 외화유동성비율, 외화만기불일치비율 등)를 설정하여 관리하고 있으며, 유동성리스크 소관부서는 설정된 한도의 운용현황을 모니터링하고 리스크관리운영위원회 및 위험관리위원회에 보고하고 있습니다.

(3) 자금조달 전략(자금조달원 및 만기 다변화 정책, 자금조달 전략의 집중화 정도 포함), 유동성 리스크 완화 기법, 스트레스테스트 활용방법, 비상조달계획의 개요 등

당행은 ALM시스템을 통해 자금조달원 및 만기 다변화, 자금조달 집중화 정도를 동시에 관리하고 있으며, 각종 자금의 일별, 월별 만기도래 상황을 수시로 모니터링하고 유동성리스크 발생 가능성을 낮추기 위하여 조달상품의 만기를 다양화하고, 안정적인 조달기반 구축에 만전을 기하고 감독기관에서 요구하는 유동성 관련 지도비율을 준수하고 있습니다. 또한, 시장환경의 급변, 통화정책의 변경 등으로 인한 예상치 못한 자금부족 상태에 대비하기 위하여 고객 행동 변화에 대한 시나리오를 반영한 스트레스테스트를 매월 실시하고 있으며, 스트레스 테스트와 연계한 비상조달계획(Contingency Funding Plan)을 수립하여 만약의 상황에 대비하고 있습니다.

다. 외화유동성커버리지비율_신한은행

(단위: %, 백만달러)

구분	1분기 중 3월	1분기 중 2월	1분기 중 1월	직전분기(평균)	당분기(평균) ^{주)}
외화 유동성커버리지비율 [(A)/(B)]	95.43%	96.00%	99.28%	112.55%	96.88%
(A) 월평균 외화 고유동성자산	5,588	5,500	5,551	5,070	5,548
(B) 월평균 외화 순현금유출액	5,856	5,729	5,591	4,505	5,727

주) 직전분기의 경우 외화 고유동성자산 및 외화 순현금유출액은 직전분기 동안의 영업일별 외화 고유동성자산 및 외화 순현금유출액을 각각 평균하여 산출·기재하고, 산출된 외화 고유동성자산에서 외화 순현금유출액을 나누어 외화 유동성커버리지비율을 산출·기재한다.

라. 외화유동성비율

(단위: %, %p)

회사명	회사명	2022년 3월말	2021년 말	증 감	
금융지주회사	신한금융지주회사	유동화가중치 적용 전	-	958.0	N/A
자회사	제주은행	유동화가중치 적용 전	428.7	108.0	320.7
		유동화가중치 적용 후	428.7	108.0	320.7
	신한금융투자	유동화가중치 적용 전	103.5	103.5	-
	신한캐피탈	유동화가중치 적용 전	8,552.6	23,033.1	-14,480.5

주) 2022년 3월말 기준 신한금융지주회사 외화유동성 부채 잔액 없음

마. 업무용고정자산비율

(단위: %, %p)

회사명	회사명	2022년 3월말	2021년 말	증 감
금융지주회사	신한금융지주회사	0.05	0.06	-0.01
자회사	신한은행	13.59	13.23	0.36
	신한카드	10.50	10.96	-0.46
	신한금융투자	3.00	2.90	0.10
	신한라이프	5.55	4.96	0.59
	신한캐피탈	1.40	1.34	0.06
	신한자산운용(주)	5.36	4.79	0.57
	제주은행	11.93	11.93	0.00
	신한저축은행	1.57	1.37	0.20
	아시아신탁	4.72	5.17	-0.45
	신한DS	25.43	23.04	2.39
	신한아이타스	17.11	16.46	0.65
	신한신용정보	12.14	12.57	-0.43
	신한대체투자운용(주)	-	1.14	-
	신한리츠운용	4.13	3.16	0.97
	신한에이아이	2.45	3.07	-0.62
신한벤처투자	5.46	2.92	2.54	

주) 신한대체투자운용은 2022년 1월 신한자산운용으로 흡수합병됨.

수익성 지표

가. 금융지주회사(연결기준)

(단위: 억원)

구분	2022년 1분기	2021년
당기순이익	56,824	41,126
총자산(평균)	6,574,390	6,273,643
총자산순이익률(ROA)	0.86%	0.66%
자기자본(평균)	473,341	458,518
자기자본순이익률(ROE)	12.00%	8.97%

- 주 1) 당기순이익은 비지배주주지분 손익 포함 기준
- 주 2) 총자산(평균)은 기초 및 매 분기말 잔액을 단순평균하여 산출
- 주 3) ROA 및 ROE는 금융감독원에 제출하는 금융지주회사 업무보고서 기준에 따라 연율로 환산한 값임.
(연율환산인자: 3분기 4/1, 2분기 4/2, 3분기 4/3, 4분기 4/4)

나. 자회사(별도기준)

(단위: %)

회사명	2022년 1분기		2021년	
	총자산 순이익률(ROA)	자기자본 순이익률(ROE)	총자산 순이익률(ROA)	자기자본 순이익률(ROE)
신한은행	0.69	11.00	0.52	8.00
신한카드	1.75	9.96	1.82	10.19
신한금융투자	1.01	8.83	0.74	6.58
신한라이프생명보험	0.87	12.65	0.36	5.08
신한캐피탈	3.49	22.68	2.69	18.92
신한자산운용	11.97	14.81	15.48	17.12
제주은행	0.35	4.79	0.28	3.59
신한저축은행	1.44	16.83	1.32	13.97
아시아신탁	19.51	28.43	24.77	36.01
신한DS	10.96	24.74	3.57	11.03
신한아이타스	9.55	10.71	11.41	12.87
신한신용정보	7.52	11.95	6.17	10.17
신한대체투자운용			12.11	30.06
신한리츠운용	3.21	3.82	14.93	17.57
신한에이아이	0.47	0.50	1.11	1.16
신한벤처투자	6.78	9.06	19.46	23.82

- 주 1) 금융감독원에 제출하는 금융지주회사 업무보고서 기준임.
- 주 2) 신한대체투자운용은 2022년 1월 신한자산운용으로 흡수합병됨.

자산건전성 지표

가. 금융지주회사(연결기준)

(단위: 억원)

구분	2022년 3월말	2021년 말	증감
총여신 ¹⁾	3,984,265	3,930,494	53,771
고정이하여신	16,719	17,410	-691
고정이하여신비율	0.42%	0.44%	-0.02%p
무수익여신	13,483	13,639	-156
무수익여신비율	0.34%	0.35%	-0.01%p
대손충당금적립률(A/B)	194.58%	182.50%	12.08%p
대손충당금잔액(A) ²⁾	32,531	31,773	758
고정이하여신(B)	16,719	17,410	-691

주 1) 무수익여신 산정대상 여신 합계

주 2) 무수익여신 산정대상 여신에 대한 대손충당금에 대손준비금을 제외하여 산출함.

나. 자회사(별도기준)

관련 법령에 자산건전성 분류 및 대손충당금 적립 기준이 규정되어 있는 자회사 등에 한함.

(단위: %)

구분	회사명	2022년 3월말			2021년 말		
		고정이하 여신비율	무수익 여신비율	대손충당금 적립률	고정이하 여신비율	무수익 여신비율	대손충당금 적립률
자회사	신한은행	0.26	0.21	176	0.27	0.21	163
	신한카드	0.82	0.39	337	0.88	0.36	314
	신한금융투자	4.69	4.69	97	4.83	4.83	98
	신한라이프	0.07	0.06	284	0.07	0.06	296
	신한캐피탈	0.25	0.22	537	0.42	0.38	387
	제주은행	0.49	0.41	103	0.51	0.43	95
	신한저축은행	1.96	2.02	116	2.13	2.32	108
	아시아신탁	76.36	76.36	96	85.37	85.37	59

주 1) 금융감독원에 제출하는 금융지주회사 업무보고서 기준임.

주 2) 대손충당금 적립률은 무수익여신 산정대상 여신에 대한 대손충당금에 대손준비금을 제외하여 산출함.

IV. 리스크 관리

개요	104
신용 리스크	105
시장 리스크	109
유동성 리스크	110
금리 리스크	114

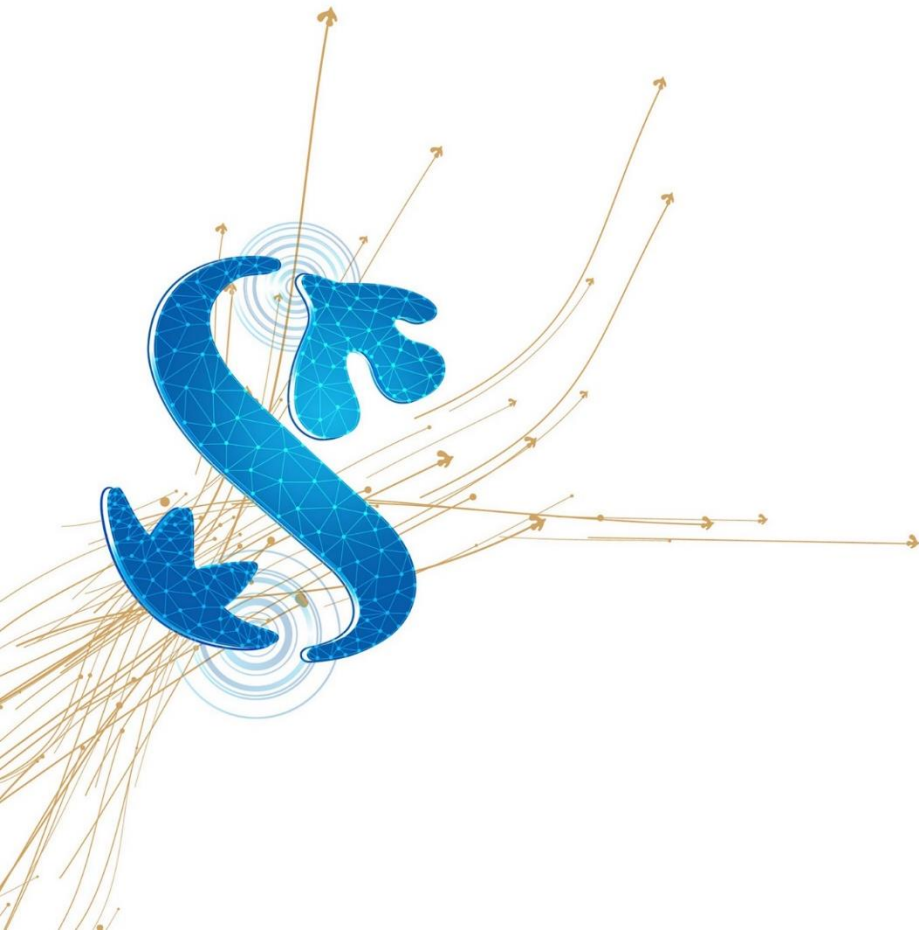

개요

가. 정량적 공시

(1) 주요 건전성 지표(연결기준)

(단위: 억원, %)

구분		22년 3월말	21년 12월말	21년 9월말	21년 6월말	21년 3월말
가용자본(억원)						
1	보통주자본(CET1)	363,180	354,696	358,069	347,407	335,510
1a	예상손실충당금 모델 완전 적용 보통주자본	363,180	354,696	358,069	347,407	335,510
2	기본자본(Tier1)	417,379	403,963	407,017	396,315	379,143
2a	예상손실충당금 모델 완전 적용 기본자본	417,379	403,963	407,017	396,315	379,143
3	총자본	450,078	438,242	439,920	428,873	411,140
3a	예상손실충당금 모델 완전 적용 총자본	450,078	438,242	439,920	428,873	411,140
위험가중자산(억원)						
4	위험가중자산(RWA)	2,790,081	2,706,922	2,670,805	2,590,070	2,571,254
리스크기반 자본비율						
5	보통주자본비율(%)	13.02	13.10	13.41	13.41	13.05
5a	예상손실충당금 모델 완전 적용 보통주자본비율(%)	13.02	13.10	13.41	13.41	13.05
6	기본자본비율(%)	14.96	14.92	15.24	15.30	14.75
6a	예상손실충당금 모델 완전 적용 기본자본비율(%)	14.96	14.92	15.24	15.30	14.75
7	총자본비율(%)	16.13	16.19	16.47	16.56	15.99
7a	예상손실충당금 모델 완전 적용 총자본비율(%)	16.13	16.19	16.47	16.56	15.99
8	자본보전완충자본 부과 비율(%)	2.50	2.50	2.50	2.50	2.50
9	경기대응완충자본 부과 비율(%)	0.00	0.00	0.00	0.00	0.00
10	시스템적 중요 은행 부과 비율(%)	1.00	1.00	1.00	1.00	1.00
11	총 보통주자본 부과 비율(%, 8+9+10)	3.50	3.50	3.50	3.50	3.50
12	최저 보통주자본비율 초과 비율(%) ²⁾	8.52	8.60	8.91	8.91	8.55
13	바젤III 단순기본자본비율 총 익스포져 금액(억원)	6,971,733	6,766,863	6,662,395	6,538,302	6,444,187
14	바젤III 단순기본자본비율(%, 2/13)	5.99	5.97	6.11	6.06	5.88
14a	예상손실충당금 모델 완전 적용 바젤III 단순기본자본비율(%, 2a/13)	5.99	5.97	6.11	6.06	5.88
15	총 고유동성자산(억원) ³⁾	756,498	689,226	669,200	634,822	633,622
16	총 순유출금액(억원) ³⁾	810,907	784,445	756,617	703,116	713,290
17	유동성커버리지비율(%, 15/16)	93.32	87.89	88.45	90.29	88.83
순안정자금조달비율(신한은행 기준)						
18	총 안정자금유동금액(억원)	2,768,090	2,791,253	2,676,843	2,647,995	2,619,446
19	총 안정자금조달필요금액(억원)	2,580,008	2,536,770	2,487,652	2,450,556	2,413,404
20	순안정자금조달비율(%, 18/19)	107.29	110.03	107.61	108.06	108.54

주1) 1a, 2a, 3a, 5a, 6a, 7a, 14a는 예상손실충당금 모델 제도의 국내 도입 일정에 따라 적용

주2) 최저 보통주자본비율 초과 비율은 5(보통주자본비율)에서 최저규제비율(4.5%)를 차감한 금액

주3) 분기중 일별 금액의 단순평균 금액을 기재

주4) 해당 기간 동안의 영업일별 LCR을 평균하여 산출한 공시용 LCR로 고유동성자산의 평균에서 순현금유출의 평균을 나눠서 산출한 값과 상이할 수 있음

주5) 1~14a는 신한금융지주, 15~20은 신한은행 값임

신용리스크

가. 익스포져 현황

(1) 지역별 현황

(단위: 억원)

구분	대출	보증/약정	유가증권	장외파생상품	기타	합계
국내	3,633,715	1,110,404	924,089	80,120	562,211	6,310,539
국외	230,326	48,486	54,179	600	71,440	405,031
합계	3,864,040	1,158,890	978,268	80,721	633,651	6,715,570

주) 국내/국외 구분은 지점소재지 기준임.

(2) 산업별 또는 거래상대방 유형별 현황

(단위: 억원)

구분	대출	보증/약정	유가증권	장외파생상품	기타	합계
제조업	539,713	167,306	28,303	11,152	1,420	747,894
서비스업	1,035,555	221,115	492,685	64,987	454,233	2,268,575
기타	178,383	37,229	457,280	4,582	165,029	842,503
가계대출	2,110,389	733,240	0	0	12,969	2,856,598
합계	3,864,040	1,158,890	978,268	80,721	633,651	6,715,570

(3) 만기별 현황

(단위: 억원)

구분	대출	보증/약정	유가증권	장외파생상품	기타	합계
1년 이하	1,120,134	323,001	241,937	34,210	159,450	1,878,732
1년 초과 3년 이하	1,119,982	227,488	378,157	13,404	3,914	1,742,946
3년 초과 5년 이하	436,864	39,896	119,424	5,075	620	601,878
5년 초과	780,224	17,508	64,764	3,333	467	866,297
기타	406,836	550,997	173,985	24,699	469,200	1,625,717
합계	3,864,040	1,158,890	978,268	80,721	633,651	6,715,570

주) 만기는 잔존만기 기준으로서 작성기준일로부터 익스포져 만기일까지의 잔여기간임.

나. 신용리스크 익스포져 및 위험가중자산 현황

(단위: 억원)

구분	2022년 3월말		2021년 말	
	익스포져	위험가중자산	익스포져	위험가중자산
20% 이하	3,816,489	282,109	3,678,069	274,024
50% 이하	1,305,890	459,078	1,262,881	444,492
100% 이하	1,070,551	867,330	1,058,703	853,181
150% 이하	378,162	490,649	358,245	463,031
150% 초과	141,499	334,022	132,190	316,126
합계	6,712,591	2,433,187	6,490,088	2,350,854

주) 유동화 익스포져는 제외

다. 부실 연체 대출 현황

(1) 건전성 분류에 의한 대출 현황

(단위: 억원)

구분	총여신	고정	회수의문	추정손실	고정이하여신 계	고정이하여신비율	연체율
신한은행	3,101,510	4,578	1,452	1,972	8,002	0.26%	0.21%
제주은행	57,163	178	76	27	280	0.49%	0.46%

(2) 산업별 부실 대출현황

(단위: 억원)

구분	신한은행				제주은행			
	총여신	고정이하	총당금		총여신	고정이하	총당금	
			개별평가	집합평가			개별평가	집합평가
제조업	589,210	3,150	1,729	3,511	2,237	9	1	9
건설업	34,350	162	0	236	1,946	38	1	17
도소매업	272,449	624	305	1,301	8,357	25	0	29
숙박/음식업	89,601	119	121	622	6,352	12	0	39
부동산/임대업	355,685	283	161	932	6,599	42	2	13
서비스업/기타	409,313	1,255	568	2,077	8,761	32	21	34
합계	1,750,608	5,593	2,884	8,679	34,252	157	25	141

(3) 지역별 부실 대출현황

[신한은행]

(단위: 억원)

구분	총여신	고정이하	총당금	
			개별평가	집합평가
국내	2,980,213	7,649	2,637	10,521
미국	19,285	0	0	92
싱가폴	25,328	0	10	141
필리핀	1,446	0	0	11
아랍에미리트	4,656	17	0	34
영국	22,688	61	61	58
인도	12,734	249	177	111
홍콩	29,880	27	0	212
호주	4,152	0	0	15
미얀마	1,128	0	0	3
합계	3,101,510	8,003	2,885	11,198

[제주은행]

(단위: 억원)

구분	총여신	고정이하	총당금	
			개별평가	집합평가
국내	57,163	280	25	262
국외	-	-	-	-
합계	57,163	280	25	262

(4) 자산건전성 분류 기준별 부실대출 현황

(단위: 억원)

구분	연체기준	부도여부 등 신용정보 기준	FLC 기준	총합계 ^{주)}
신한은행	1,240	1,734	5,028	8,002
제주은행	176	6	98	280

주) 고정이하 총합계

(5) 산업별 연체 대출현황

(단위: 억원)

구분	신한은행	제주은행
제조업	1,972	17
건설업	117	37
도소매업	592	32
숙박/음식업	157	11
부동산/임대업	137	19
서비스업/기타	789	21
합계 ^{주)}	3,763	137

주) 고정이하 중 연체금액 총 합계가 아님.

(6) 지역별 연체 대출현황

(단위: 억원)

구분	신한은행	제주은행
국내	5,887	265
국외(국가별)	327	0
합계 ^{주)}	6,214	265

주) 고정이하 중 연체금액 총 합계가 아님.

(7) 기간별 연체 대출현황

(단위: 억원)

구분	1개월 미만	1개월 ~ 3개월	3개월 ~ 6개월	6개월 ~ 1년 미만	1년 이상	총합계
신한은행	-	2,008	1,892	964	1,350	6,214
제주은행	-	89	50	49	77	265

(8) 부실 대출에 대한 총당금 차액 조정

(단위: 억원)

구분	개별평가 총당금	집합평가 총당금	총당금 합계
기초잔액	2,749	10,789	13,538
기중 변동	전입(환입)액		854
	기중거래	대손상각	-542
		상각채권회수	314
		매각 및 환매	-53
		소계	-282
	외화환산	-	
	Unwinding Effect	-39	
	출자전환	-	
	기타	11	
	소계	-27	
기말잔액	2,885	11,198	14,083

주 1) 신한은행 기준

2) 개별평가 총당금과 집합평가 총당금으로 구분하지 않으며 기초,기말잔액에 대해서만 개별평가 총당금과 집합평가 총당금으로 구분함.

라. 측정방법별 현황

(1) 내부등급법

(가) 내부등급법 하 신용리스크 익스포저의 위험가중자산 흐름표

(단위: 억원)

구분		위험가중자산
1	지난 분기 위험가중자산	1,205,947
2	자산규모	14,509
3	자산의 질	-6,915
4	모델 업데이트	0
5	방법론과 정책	0
6	인수 및 처분	0
7	환율변동	9
8	기타	7,903
9	당분기 위험가중자산	1,221,453

주) 그룹내부등급법 적용 신용리스크 관련 위험가중자산만 공시대상에 해당(거래상대방 신용리스크 제외)

마. 신용위험경감

(1) 신용위험경감기법 사용 현황

(단위: 억원)

구분	무담보 익스포저 :장부가	담보부 익스포저	담보부 익스포저: 담보제공	보증부 익스포저	보증부 익스포저 :보증 금액	신용파생 상품에 의해 보호된 익스포저	신용파생 상품에 의해 보호된 익스포저 :보호된금액
1	여신	1,691,471	1,469,836	1,317,912	918,398	733,176	-
2	채무증권	748,584	0	0	15,371	15,371	-
3	합계	2,440,055	1,469,836	1,317,912	933,769	748,547	-
4	그 중 부도 발생분	3,745	409	2,131	153	1,933	-

바. 거래상대방 신용위험에 대한 일반적인 공시 사항

(1) 거래상대방 리스크 변동내역(내부모형 적용)

‘해당사항 없음’

시장리스크

가. 표준방법

(1) 트레이딩부문 포지션잔액

(단위: 억원)

종류	2022년 3월말			2021년 말		
	은행계정	신탁계정	계	은행계정	신탁계정	계
채권	271,827	-	271,827	266,378	-	266,378
주식	22,544	-	22,544	21,841	-	21,841
파생상품	3,105,244	-	3,105,244	3,110,805	-	3,110,805
환포지션	36,653	-	36,653	36,766	-	36,766
기타	256,382	-	256,382	224,641	-	224,641
합계	3,692,650	-	3,692,650	3,660,431	-	3,660,431

주) 환포지션은 통화별 순매입포지션의 합계액과 통화별 순매도포지션의 합계액 중 큰 금액에 금포지션의 순매입 또는 순매도 포지션을 합한 금액임 ('19.3Q부터 적용)

(2) 자본부과 요구량

(단위: 억원)

구분	소요자기자본	위험가중자산
금리리스크	5,269	65,867
일반시장리스크	2,348	29,351
순포지션	1,359	16,982
동일기간대의 자본할당액	579	7,242
소그룹내 및 소그룹간의 자본할당액	410	5,127
개별리스크	2,921	36,516
옵션리스크	-	-
간편법	-	-
델타-플러스법	-	-
시나리오법	-	-
주식리스크	2,668	33,352
일반시장리스크	856	10,694
개별리스크	1,389	17,368
옵션리스크	423	5,290
간편법	-	-
델타-플러스법	423	5,290
시나리오법	-	-
외환리스크	2,945	36,811
일반시장리스크	2,934	36,680
옵션리스크	11	132
간편법	-	-
델타-플러스법	11	132
시나리오법	-	-
상품리스크	108	1,355
일반시장리스크	108	1,355
옵션리스크	-	-
간편법	-	-
델타-플러스법	-	-
시나리오법	-	-
유동화포지션	-	-
계	10,991	137,385

유동성리스크

가. 정량적 공시

(1) 은행 고유의 난외 재무상태표의 위험을 감안하여, 은행의 재무상태표 구조를 평가하거나 현금 흐름 및 미래 유동성 포지션을 추정하는 은행이 고안한(customised) 측정 수단 또는 지표

신한금융그룹은 다양한 위기 상황에서 유동성에 미치는 영향을 평가하고 취약점을 개선하고자 매월 회사별로 유동성 위기상황분석을 실시하고 있습니다. 난외 미사용, 지급보증, 약정 등의 위험을 포함한 난내외 고객의 행동변화를 반영한 미래 실질만기갭을 산출하여 기간별로 과부족액을 측정하고, 위기 시의 자금부족액이 각 회사의 비상조달계획을 초과하는 경우에는 취약요인을 분석하여 개선하고 있습니다. 2022.3월말 기준으로 위기 시 자금부족이 예상되는 자회사 모두 각 회사의 자체 비상조달계획 실행으로 커버 가능한 수준입니다.

■ 회사 고유 위기 및 시장 위기가 상호 결합된 위기상황 분석 결과

(단위: 조원, 억불)

구분		그룹전체 자금과부족 예상액
원화	1개월	3.58
	3개월	-24.50
외화	1개월	54.99
	3개월	23.08

주) 그룹연결 총자산 대비 자산이 1%가 초과하는 금융자회사인 신한지주, 신한은행, 신한카드, 신한금융투자, 신한라이프, 신한캐피탈, 제주은행, 신한저축은행의 단순 합산 수치임

(2) 담보물과 자금조달 원천에 대한 편중 제한(상품과 거래상대방 모두)

특정 자금조달원에 대한 편중도를 완화하여 자금의 집중적인 유출로 유동성 악화가 되는 것을 방지하기 위하여 그룹은 자금조달 다변화에 대한 원칙을 정하고 자회사는 자금조달 다변화를 위한 모니터링 지표를 마련하여 관리하고 있습니다.

■ 자금조달 다변화 관련 모니터링 지표 (신한은행)

구분	항목	2022년 3월	점검결과
원화	거액 및 금융기관 예금 비중	40.94%	정상
	정기성 만기도래집중도 (누적)	1개월 13% 2개월 24% 3개월 38%	정상
	거래상대방 조달편중도	11.91%	정상
	도매자금 조달비중	71.00%	정상
외화	통화별 거래상대방(Top10) 조달편중도	USD 25.24% JPY 12.19%	정상
	국가별 조달편중도	한국 29.79% 일본 19.22% 미국 8.72% 영국 3.37% 중국 10.19%	정상
	통화별 조달편중도	USD 46.65% JPY 21.74% EUR 3.56% CNY 9.43%	정상
	거래상대방(Top5) 조달편중도	10.75%	정상

(3) 유동성 투명성에 대한 법률, 규제 및 운영상 제약점을 감안하여 개별 법률 실체, 해외지점 및 자회사 수준의 유동성 익스포져 및 자금 필요량

신한지주 및 자회사는 업권별 감독기준의 유동성 익스포져, 자금 필요량 및 유동성 규제비율을 산출하여 관리하고 있으며, 그룹 내부적으로도 고객의 행동을 반영한 기간별 실질유동성갭비율을 산출하여 관리하고 있습니다. 특히, 은행 자회사는 연결기준의 유동성커버리지비율(LCR) 산출 시 고유동성자산의 유동성 이전제약(Liquidity Transfer Restrictions)이 없다고 판단되는 경우에도 바젤위원회의 기준에 따라 해외 현지법인의 순현금유출을 초과하는 고유동성자산은 불인정하는 보수적 기준을 적용하고 있습니다.

■ 회사별 대표적 유동성 규제비율

(단위: %)

구분	유동성 규제비율	2022년 3월말
신한금융지주	원화 유동성비율(1개월)	196.7%
신한은행	통합 LCR (1개월)	93.3%
	외화 LCR (1개월)	96.9%
신한카드	원화 유동성비율(3개월)	376.5%
신한금융투자	원화 유동성비율(3개월)	133.5%
	외화 유동성비율(3개월)	103.5%
신한라이프	원화 유동성비율(3개월)	152.2%
신한캐피탈	원화 유동성비율(3개월)	209.3%
	외화 유동성비율(3개월)	8552.6%
제주은행	통합 LCR (1개월)	118.4%
신한저축은행	원화 유동성비율(3개월)	123.4%

주1) 신한은행과 제주은행은 각회사 공시자료 사용(22.1분기 평잔 자료)

주2) 코로나 19관련 유동성 완화 정책으로 22.6월까지 통합 LCR 규제수준은 85%, 외화 LCR 70%로 변경

■ 정상상황의 실질유동성갭비율

(단위: %)

구분	신한지주	신한은행	신한카드	신한금융투자	신한라이프	신한캐피탈	제주은행	신한저축은행
원화	1개월	5.26	11.59	4.37	8.00	2.20	5.01	4.01
	3개월	5.41	9.78	10.40	9.25	2.56	6.36	2.06
외화	1개월	8.28	9.58	1.42	16.68	48.00	45.41	-
	3개월	12.03	8.21	2.64	11.17	38.93	45.64	-

주) 실질유동성갭비율은 난내외 고객행동모형을 반영한 기간별 유동성갭을 총자산으로 나누어 산출함

■ 해외법인 유동성커버리지비율(LCR) 현황 (신한은행)

(단위: 백만원)

고유동성자산		순현금유출 (E = C - D)	현금유출 (C)	현금유입 (D)	조정전 LCR (A/E)	조정후 LCR* (B/E)
조정전 (A)	조정후* (B)					
3,894,454	2,662,012	2,676,769	6,366,138	3,689,368	145.49%	99.45%

주) 해외법인의 고유동성자산 이전 제약을 감안하여 조정후 기준으로 고유동성자산을 반영

(4) 만기구간별 구분한 난내 및 난외 재무상태표의 계정과목 및 그에 따른 유동성갭

[신한은행]

(단위: 백만원)

구분	1개월 이내	1개월 초과 ~ 3개월 이내	3개월 초과 ~ 6개월 이내	6개월 초과 ~ 1년 이내	1년 초과 ~ 5년 이내	5년 초과	합계
자산	136,507,195	43,276,488	45,806,134	80,345,138	127,366,281	76,102,015	509,403,251
현금 및 예치금	22,002,113	306,162	382,777	245,479	20,887	0	22,957,418
당기손익-공정가치 측정 유가증권	24,520,700	0	0	0	0	0	24,520,700
당기손익-공정가치 측정 대출채권	3,143,723	14,714	18,954	35,740	187,342	51,864	3,452,336
기타포괄손익-공정가치 측정 유가증권	25,386,560	39,604,369	43,777,105	77,354,687	108,552,956	71,025,236	365,700,913
상각후원가 측정 유가증권	194,378	504,066	4,936	0	29,990	0	733,371
상각후원가 측정 대출채권	44,505,671	20,382	0	965,535	4,699,525	1,389,629	51,580,742
파생금융상품자산	632,975	2,826,794	1,622,362	1,642,830	13,875,581	2,407,888	23,008,431
기타금융자산	16,121,074	0	0	100,868	0	1,227,398	17,449,340
부채	258,038,543	49,480,368	45,170,434	68,690,114	31,811,511	6,605,451	459,796,420
예수금	208,077,935	41,102,222	37,340,340	54,341,087	16,211,722	1,986,720	359,060,026
당기손익-공정가치 측정 금융부채	542,641	0	0	0	0	0	542,641
차입금	2,916,301	1,207	1,757	3,521	26,069	14,870	2,963,727
사채	6,489,667	3,093,128	2,519,578	4,652,393	4,336,788	1,209,248	22,300,802
파생금융상품부채	1,652,315	5,251,856	5,267,831	9,624,393	11,025,601	2,916,998	35,738,995
기타금융부채	38,359,683	31,954	40,928	68,720	211,331	477,614	39,190,230
합계	-121,531,348	-6,203,880	635,699	11,655,025	95,554,770	69,496,564	49,606,831

나. 관리내용

(1) 원화 자산, 부채의 잔존기간별 잔액

- 정기예금

(단위: 억원)

구분	1년 이내	2년 이내	3년 이내	3년 초과	합계
정기예금	1,197,475	46,290	16,374	10,741	1,270,882

주) 그룹 연결 총자산 대비 자산이 1%가 초과하는 금융회사인 신한금융지주회사, 신한은행, 신한카드, 신한금융투자, 신한라이프, 신한캐피탈, 제주은행, 신한저축은행의 단순 합산 수치임

- 원화대출금

(단위: 억원)

구분	1년 이내	2년 이내	3년 이내	3년 초과	합계
원화대출금	1,535,083	456,033	247,533	826,373	3,065,022

주 1) 당좌대출 등 한도에 대하여 약정기간을 정하고 특정기간(1개월 등) 안에 회전 취급하는 대출금은 한도약정기간에 불구하고 1년 이내로 분류함.
 2) 그룹 연결 총자산 대비 자산이 1%가 초과하는 금융회사인 신한금융지주회사, 신한은행, 신한카드, 신한금융투자, 신한라이프, 신한캐피탈, 제주은행, 신한저축은행의 단순 합산 수치임

- 원화유가증권

(단위: 억원)

구분	1년 이내	2년 이내	3년 이내	3년 초과	합계
국채	58,275	87,316	90,460	370,591	606,641
금융채	157,856	87,397	24,957	7,458	277,668
지방채	1,314	1,971	4,169	5,319	12,772
사채	160,958	57,870	43,585	112,882	375,295
기타	54,097	1,143	1,122	23,852	80,214
합계	432,499	235,696	164,293	520,101	1,352,589

주 1) 유가증권의 만료기간을 특정할 수 없는 유가증권(주식 및 출자금 포함) 등은 제외함.
 2) 그룹 연결 총자산 대비 자산이 1%가 초과하는 금융회사인 신한금융지주회사, 신한은행, 신한카드, 신한금융투자, 신한라이프, 신한캐피탈, 제주은행, 신한저축은행의 단순 합산 수치임

(2) 외화 자산·부채의 잔존기간별 잔액

(단위: 백만미분)

구분	7일 이내	30일 이내	90일 이내	6개월 이내	1년 이내	3년 이내	3년 초과	계
외화부채	29,785	24,071	31,269	16,877	16,557	24,343	19,727	162,628
외화자산	25,469	20,719	28,337	17,552	17,433	34,388	15,364	159,261

주) 그룹 연결 총자산 대비 자산이 1%가 초과하는 금융회사인 신한금융지주회사, 신한은행, 신한카드, 신한금융투자, 신한라이프, 신한캐피탈, 제주은행, 신한저축은행의 단순 합산 수치임

금리리스크

(1) 비만기성 예금(NMDs)에 정해진 평균 금리만기 : 2.5년(기간균등방식)

※ 자회사 중 신한카드, 신한라이프, 신한캐피탈, 신한지주는 비만기성 예금이 없음

(2) 비만기성 예금(NMDs)에 정해진 최장 금리만기 : 5.0년

※ 자회사 중 신한카드, 신한라이프, 신한캐피탈, 신한지주는 비만기성 예금이 없음

(3) 은행 자회사(신한은행, 제주은행)의 경제적 가치 변화와 순이자이익 변화

(단위: 억원)

구분	경제적가치변화(ΔEVE)		순이자이익변화(ΔNII)	
	2022.06	2021.12	2022.06	2021.12
평행증가	1,319	1,294	3,124	961
평행감소	4,891	6,655	1,026	915
단기하락/장기상승(steeper)	904	2,919		
단기상승/장기하락(flattener)	955	212		
단기금리상승	1,069	656		
단기금리하락	4,618	7,834		
최대(ΔEVE, ΔNII)	4,891	7,834	3,124	961
기본자본	281,895	279,862		

주) IRRBB의 규제를 적용 받는 신한은행과 제주은행의 단순합으로 공시함

(4) 비은행 자회사의 경제적 가치 변화와 순이자이익 변화

(단위: 억원)

구분	경제적가치변화(ΔEVE)		순이자이익변화(ΔNII)	
	2022.06	2021.12	2022.06	2021.12
평행증가	15,052	19,097	1,682	1,893
평행감소	58,301	41,801	8,494	8,127
단기하락/장기상승(steeper)	3,879	3,495		
단기상승/장기하락(flattener)	20,599	22,170		
단기금리상승	11,666	13,696		
단기금리하락	16,054	13,010		
최대(ΔEVE, ΔNII)	58,301	41,801	8,494	8,127

주) 그룹의 비은행 자회사의 경우 중요성의 원칙에 입각하여 그룹 전체 연결 자산의 1%를 초과하는 자산을 보유한 금융 자회사 또는 대고객 예수금이 있는 자회사를 대상으로 산출하였으며, 신한카드, 신한금융투자, 신한라이프, 신한캐피탈, 신한저축은행, 신한금융지주회사(개별)의 단순합으로 공시함. 특히 업권 특성상 장기부채가 규모가 큰 신한라이프의 경우, 2022년 3월 기준 최대 ΔEVE는 37,599억원으로 산출(평행하락 시나리오) 보험부채 평가시 적용하는 할인율은 만기 20년까지 제공된 시장 금리를 기반으로 장기목표금리를 설정하고 이에 수렴하도록 무위험 이자율을 산출(K-ICS 7.0 QIS 기준의 장기목표금리 4.95% 적용)

V. 기타 경영현황

주식매수선택권부여현황	116
전환계획	116



주식매수선택권부여현황

‘해당사항 없음’

전환계획

‘해당사항 없음’

VI. 재무제표

재무상태표	118
포괄손익계산서	119
연결재무상태표	120
연결포괄손익계산서	122

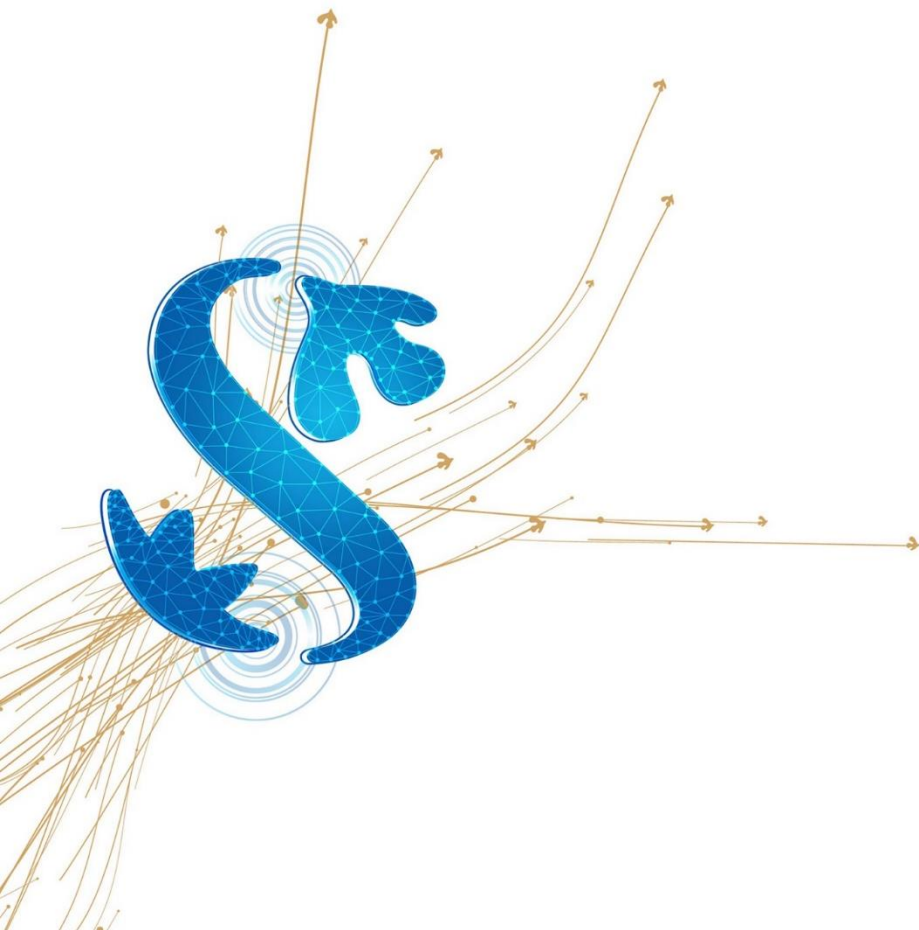

재무상태표

제22(당)기 1분기말 2022년 3월 31일 현재
제21(전)기 말 2021년 12월 31일 현재

주식회사 신한금융지주회사

(단위: 백만원)

과 목	제22(당)기 1분기말	제21(전)기 말
자 산		
I. 현금 및 상각후원가측정 예치금	42,685	44,913
II. 당기손익-공정가치측정 금융자산	3,705,850	1,617,734
III. 파생상품자산	17,933	17,933
IV. 상각후원가측정 금융자산	3,857,036	3,976,059
V. 유형자산	5,436	5,098
VI. 무형자산	5,487	5,499
VII. 종속기업에 대한 투자자산	30,335,041	30,335,041
VIII. 매각예정자산	15,385	15,385
IX. 기타자산	1,008,752	798,231
자산총계	38,993,605	36,815,893
부 채		
I. 파생상품부채	6,263	6,263
II. 차입부채	20,000	-
III. 사채	9,598,841	9,559,553
IV. 순확정급여부채	4,386	1,531
V. 이연법인세부채	9,240	9,151
VI. 기타부채	1,766,575	834,019
부채총계	11,405,305	10,410,517
자 본		
I. 자본금	2,969,641	2,969,641
II. 신종자본증권	3,932,822	3,334,531
III. 자본잉여금	11,350,819	11,350,819
IV. 자본조정	-82,632	-45,797
V. 기타포괄손익누계액	-7,253	-7,253
VI. 이익잉여금	9,424,903	8,803,435
자본총계	27,588,300	26,405,376
부채와 자본 총계	38,993,605	36,815,893

포괄손익계산서

제22(당)기 1분기 2022년 1월 1일부터 2022년 3월 31일까지
제21(전기) 1분기 2021년 1월 1일부터 2021년 3월 31일까지

주식회사 신한금융지주회사

(단위: 백만원)

과 목	제22(당)기 1분기	제21(전기) 1분기
I. 영업이익	1,406,373	1,329,369
(1) 순이자손익	-29,937	-36,311
1. 이자수익	20,609	16,969
2. 이자비용	-50,546	-53,280
(2) 순수수료손익	15,135	15,159
1. 수수료수익	15,266	15,256
2. 수수료비용	-131	-97
(3) 배당수익	1,444,631	1,370,243
(4) 당기손익-공정가치측정금융자산관련손익	-9,856	2,537
(5) 외환거래손익	14,374	4,150
(6) 신용손실충당금전입액	-9	-362
(7) 일반관리비	-27,965	-26,047
II. 영업외손익	280	-56
III. 법인세차감전순이익	1,406,653	1,329,313
IV. 법인세비용	89	1,264
V. 분기순이익	1,406,564	1,328,049
VI. 분기기타포괄손익	-	-
(1) 후속적으로 당기손익으로 재분류되지 않는 항목	-	-
1. 확정급여부채의 재측정요소	-	-
VII. 분기총포괄이익	1,406,564	1,328,049
VIII. 주당이익		
(1) 기본주당순이익(손실)	2,564원	2,428원
(2) 희석주당순이익(손실)	2,564원	2,428원

연결재무상태표

제22(당)기 1분기말 2022년 3월 31일 현재
제21(전)기 말 2021년 12월 31일 현재

주식회사 신한금융지주회사와 그 종속기업

(단위: 백만원)

과 목	제22(당)기 1분기말	제21(전)기 말
자 산		
I. 현금 및 상각후원가측정 예치금	28,674,245	28,453,404
II. 당기손익-공정가치측정 금융자산	65,988,991	62,403,759
III. 파생상품자산	4,152,236	3,799,189
IV. 기타포괄손익-공정가치측정유가증권	67,185,295	64,838,323
V. 상각후원가측정유가증권	50,703,190	49,930,076
VI. 상각후원가측정대출채권	394,604,237	389,137,156
VII. 유형자산	4,128,760	4,046,164
VIII. 무형자산	5,675,236	5,644,782
IX. 관계기업에 대한 투자자산	2,713,023	2,913,745
X. 당기법인세자산	14,022	15,159
XI. 이연법인세자산	427,028	134,854
XII. 투자부동산	592,511	675,391
XIII. 순확정급여자산	188,380	142,020
XIV. 기타자산	41,633,844	35,973,754
XV. 매각예정자산	44,813	44,409
자산총계	666,725,811	648,152,185

(단위: 백만원)

과 목	제22(당)기 1분기말	제21(전)기 말
부 채		
I.예수부채	366,428,622	364,896,675
II.당기손익-공정가치측정금융부채	1,633,968	1,369,225
III.당기손익-공정가치측정지정금융부채	8,009,975	8,023,870
IV.파생상품부채	4,611,659	3,586,564
V.차입부채	46,465,710	43,167,065
VI.사채	79,012,193	80,149,363
VII.순확정급여부채	65,941	51,204
VIII.충당부채	1,155,814	1,166,856
IX.당기법인세부채	910,971	702,660
X.이연법인세부채	181,814	175,947
XI.보험계약부채	54,504,131	54,333,498
XII.기타부채	54,211,493	40,990,836
부채총계	617,192,291	598,613,763
자 본		
I.지배기업 소유주지분	47,377,180	47,291,150
(1) 자본금	2,969,641	2,969,641
(2) 신종자본증권	3,932,822	3,334,531
(3) 자본잉여금	12,095,043	12,095,043
(4) 자본조정	-611,238	-664,429
(5) 기타포괄손익누계액	-2,165,613	-984,936
(6) 이익잉여금	31,156,525	30,541,300
II.비지배지분	2,156,340	2,247,272
자본총계	49,533,520	49,538,422
부채와 자본 총계	666,725,811	648,152,185

연결포괄손익계산서

제22(당)기 1분기 2022년 1월 1일부터 2022년 3월 31일까지
제21(전기) 1분기 2021년 1월 1일부터 2021년 3월 31일까지

주식회사 신한금융지주회사와 그 종속기업

(단위: 백만원)

과 목	제22(당)기 1분기	제21(전기) 1분기
I. 영업이익	1,905,951	1,682,379
(1) 순이자손익	2,909,131	2,556,353
1. 이자수익	4,161,591	3,522,686
2. 이자비용	-1,252,460	-966,333
(2) 순수수료손익	743,850	681,459
1. 수수료수익	1,092,503	1,024,416
2. 수수료비용	-348,653	-342,957
(3) 순보험손익	-191,047	-156,036
1. 보험수익	1,533,656	1,697,622
2. 보험비용	-1,724,703	-1,853,658
(4) 배당수익	36,701	35,273
(5) 당기손익-공정가치측정금융상품관련손익	-88,004	492,214
(6) 당기손익-공정가치측정금융상품관련손익_당기손익조정접근법	91,672	67,921
(7) 당기손익-공정가치측정지정금융상품관련손익	242,698	-177,678
(8) 외환거래손익	96,769	-26,385
(9) 기타포괄손익-공정가치측정유가증권처분손익	-2,749	37,863
(10) 상각후원가측정유가증권처분손익	-41	-12
(11) 신용손실충당금전입액	-248,539	-180,054
(12) 일반관리비	-1,324,326	-1,279,009
(13) 기타영업손익	-360,164	-369,530
II. 관계기업 이익에 대한 지분	17,628	12,639
III. 기타영업외손익	7,505	-49,686
IV. 법인세비용차감전순이익	1,931,084	1,645,332
V. 법인세비용	510,480	427,391
VI. 분기순이익	1,420,604	1,217,941
VII. 기타포괄손익	-1,183,151	-400,096

(단위: 백만원)

과 목	제22(당)기 1분기	제21(전)기 1분기
후속적으로 당기손익으로 재분류될 수 있는 항목:	-1,202,365	-401,838
(1) 기타포괄손익-공정가치측정유가증권평가손익	-1,084,831	-436,904
(2) 당기손익-공정가치측정금융상품관련손익_당기손익조정접근법	-57,334	-47,555
(3) 관계기업의 기타포괄손익에 대한 지분	-11,340	3,377
(4) 해외사업환산손익	30,382	84,406
(5) 현금흐름위험회피평가손익	-27,528	7,923
(6) 특별계정기타포괄손익	-51,714	-13,085
후속적으로 당기손익으로 재분류되지 않는 포괄손익:	19,214	1,742
(1) 확정급여부채의 재측정요소	1,818	-403
(2) 관계기업의 기타포괄손익에 대한 지분	8	-2
(3) 기타포괄손익-공정가치측정유가증권평가손익	16,842	11,317
(4) 기타포괄손익-공정가치측정유가증권처분손익	280	-9,476
(5) 당기손익-공정가치측정지정금융부채의 자기신용위험조정	266	306
VIII. 분기총포괄이익	237,453	817,845
IX. 분기순이익의 귀속	1,420,604	1,217,941
(1) 지배기업 소유주지분	1,400,384	1,191,938
(2) 비지배지분	20,220	26,003
X. 분기총포괄이익의 귀속	237,453	817,845
(1) 지배기업 소유주지분	219,710	792,697
(2) 비지배지분	17,743	25,148
XI. 주당이익		
(1) 기본주당순이익	2,552원	2,173원
(2) 희석주당순이익	2,552원	2,173원



신한금융지주회사
SHINHAN FINANCIAL GROUP

서울특별시 중구 세종대로9길 20
Tel 02-6360-3000
www.shinhangroup.com



신한 모바일 IR 앱 ① ir.shinhangroup.com or ②

